

PROYECTO BASICO  
10 VIVIENDAS UNIFAMILIARES AISLADAS

PLANO  
DE PARCELA

E: 1/200  
**2.1**  
Marzo 2024

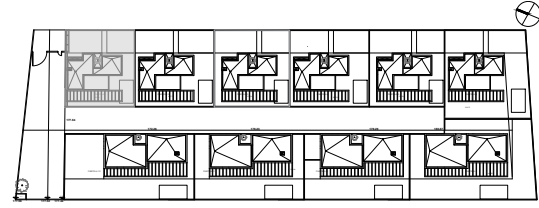



SUPERFICIES PARCELAS	
	PARCELA
<b>Vivienda 01</b>	<b>250.36</b>
<b>Vivienda 02</b>	<b>287.77</b>
<b>Vivienda 03</b>	<b>271.36</b>
<b>Vivienda 04</b>	<b>287.99</b>
<b>Vivienda 05</b>	<b>271.36</b>
<b>Vivienda 06</b>	<b>343.88</b>
<b>Vivienda 07</b>	<b>459.43</b>
<b>Vivienda 08</b>	<b>459.43</b>
<b>Vivienda 09</b>	<b>326.24</b>
<b>Vivienda 10</b>	<b>402.52</b>
<b>TOTAL</b>	<b>3360.34</b>

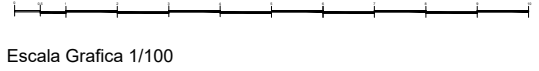

Escala Grafica 1/100

Escala Grafica 1/100

Plano orientativo sujeto a modificaciones en proyecto. No constituye un documento contractual. Será sustituido por otro en el momento de la firma de la compra-venta. La distribución de los muebles de la cocina, como el resto de la decoración es toda orientativa.

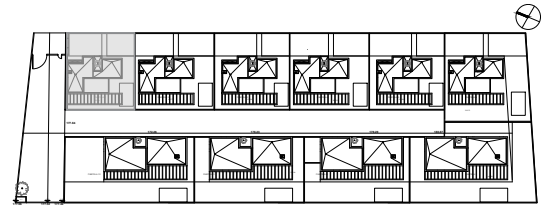
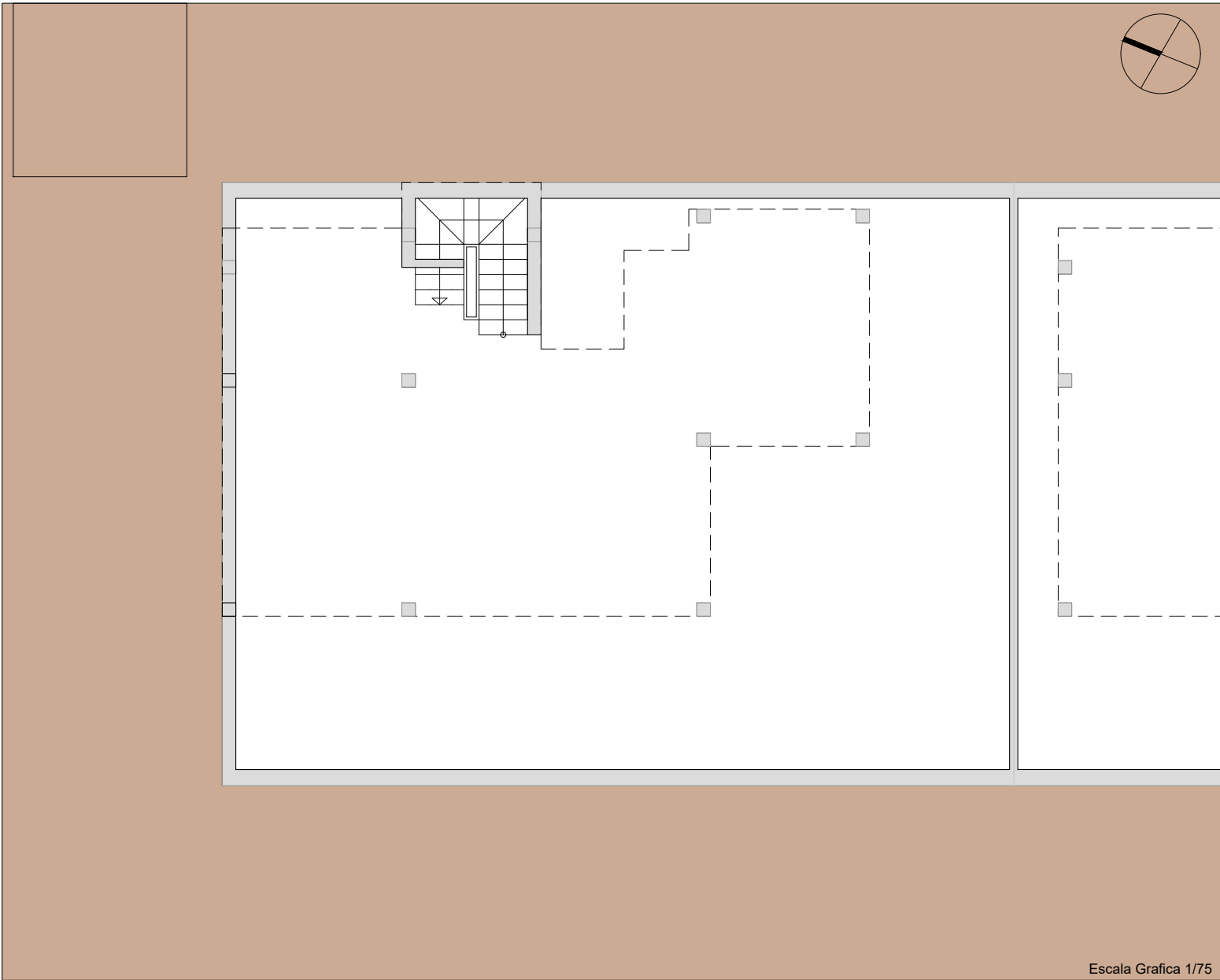

Superficie Útil		
Vivienda 1		
Planta Baja		m2
01	Vestibulo	2.12
02	Estar, Cocina, Comedor	37.85
03	Lavadero	3.65
04	Baño 1	3.92
05	Dormitorio 1	11.02
06	Paso, escalera	5.95
07	Patio	4.58
TOTAL Planta baja		69.09
Planta Primera		
08	Dormitorio 2	15.08
09	Dormitorio 3	12.93
10	Baño 02	4.06
11	Baño 03	3.62
12	Paso + escalera	10.43
13	Terraza	15.81
TOTAL Planta primera		61.93
Planta Sótano		
14	Sótano -1	128.08
15	Sótano -2	146.35
TOTAL		405.45

Superficie Construida		
Vivienda 1		
Planta Baja		m2
Superficie cerrada		76.52
Planta Primera		
Superficie cerrada		57.68
Planta Sótano -1		
Superficie Cerrada		164.21
Planta Sótano -2		
Superficie Cerrada		164.21
TOTAL Sup. Construida		462.62

SUPERFICIES CONSTRUIDAS					
	P. BAJA	P. PRIMERA	SÓTANO -1	SÓTANO -2	TOTAL
Vivienda 01	76.52	57.68	164.21	164.21	462.62
Vivienda 02	76.52	57.68	193.03	193.03	520.26
Vivienda 03	76.52	57.68	181.81	181.81	497.82
Vivienda 04	76.52	57.68	193.06		327.26
Vivienda 05	76.52	57.68	181.84		316.04
Vivienda 06	76.52	57.68	191.63		325.83
Vivienda 07	119.97		176.37		296.34
Vivienda 08	119.97		176.37		296.34
Vivienda 09	119.97		176.37		296.34
Vivienda 10	119.97		176.37	176.37	472.71
TOTAL	939.00	346.08	1811.06	539.05	3811.56

Escala Grafica 1/75

Escala Grafica 1/75

Plano orientativo sujeto a modificaciones en proyecto. No constituye un documento contractual. Será sustituido por otro en el momento de la firma de la compra-venta. La distribución de los muebles de la cocina, como el resto de la decoración es toda orientativa.

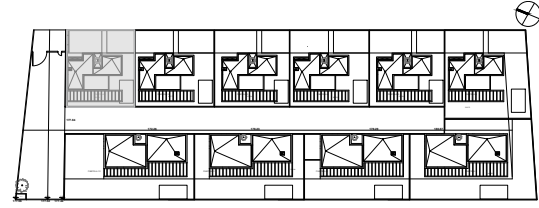
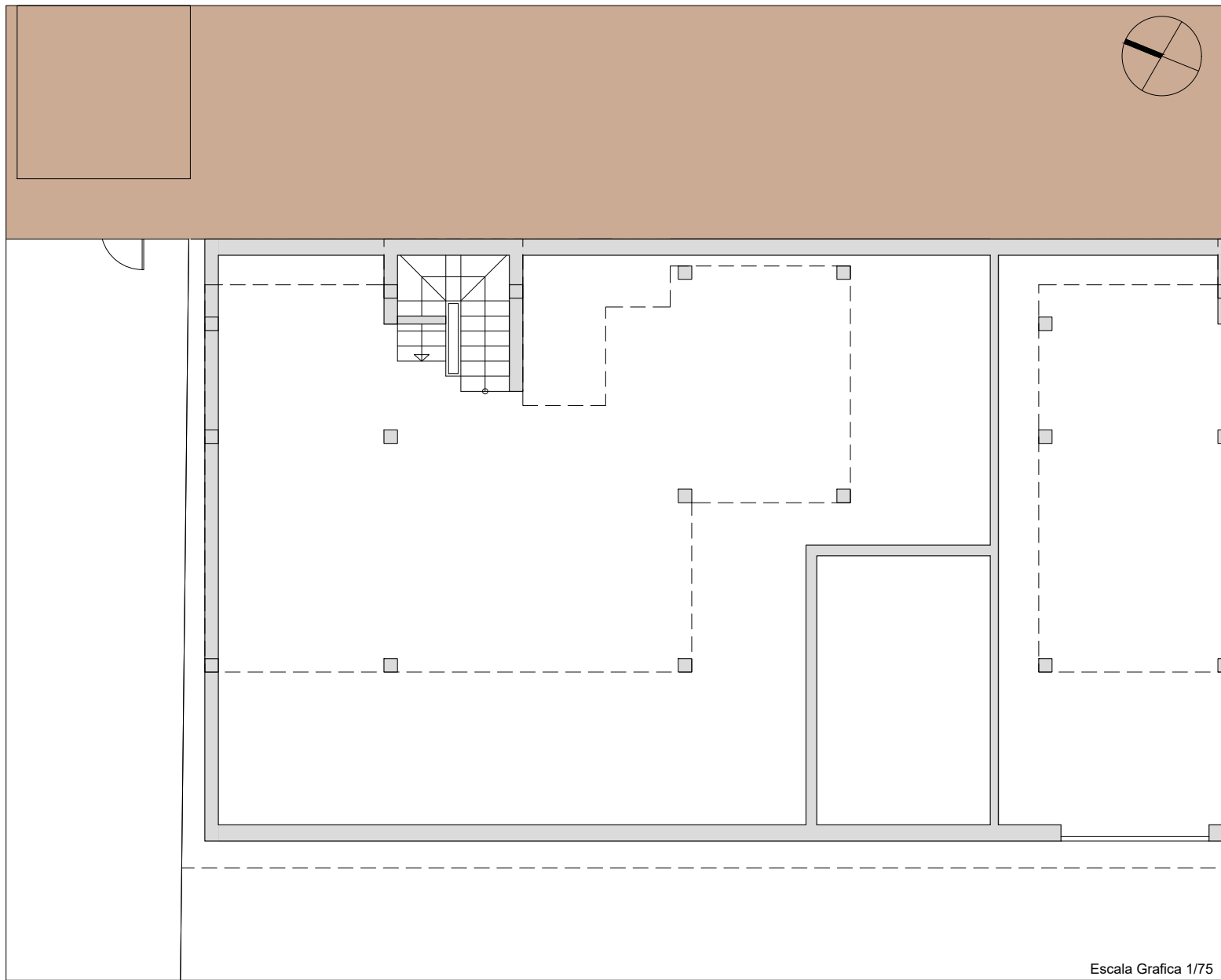

Superficie Útil Vivienda 1		
Planta Baja		m2
01	Vestibulo	2.12
02	Estar, Cocina, Comedor	37.85
03	Lavadero	3.65
04	Baño 1	3.92
05	Dormitorio 1	11.02
06	Paso, escalera	5.95
07	Patio	4.58
TOTAL Planta baja		69.09
Planta Primera		
08	Dormitorio 2	15.08
09	Dormitorio 3	12.93
10	Baño 02	4.06
11	Baño 03	3.62
12	Paso + escalera	10.43
13	Terraza	15.81
TOTAL Planta primera		61.93
Planta Sótano		
14	Sótano -1	128.08
15	Sótano -2	146.35
TOTAL		405.45

Superficie Construida Vivienda 1		
Planta Baja		m2
Superficie cerrada		76.52
Planta Primera		
Superficie cerrada		57.68
Planta Sótano -1		
Superficie Cerrada		164.21
Planta Sótano -2		
Superficie Cerrada		164.21
TOTAL Sup. Construida		462.62

SUPERFICIES CONSTRUIDAS					
	P. BAJA	P. PRIMERA	SÓTANO -1	SÓTANO -2	TOTAL
Vivienda 01	76.52	57.68	164.21	164.21	462.62
Vivienda 02	76.52	57.68	193.03	193.03	520.26
Vivienda 03	76.52	57.68	181.81	181.81	497.82
Vivienda 04	76.52	57.68	193.06	193.06	520.32
Vivienda 05	76.52	57.68	181.84	181.84	520.32
Vivienda 06	76.52	57.68	191.63	191.63	520.32
Vivienda 07	119.97		176.37		296.34
Vivienda 08	119.97		176.37		296.34
Vivienda 09	119.97		176.37		296.34
Vivienda 10	119.97		176.37	176.37	472.71
TOTAL	939.00	346.08	1811.06	539.05	3811.56

Escala Grafica 1/75

Plano orientativo sujeto a modificaciones en proyecto. No constituye un documento contractual. Será sustituido por otro en el momento de la firma de la compra-venta. La distribución de los muebles de la cocina, como el resto de la decoración es toda orientativa.

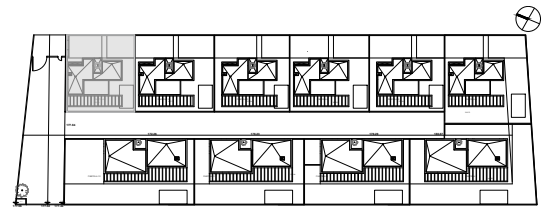
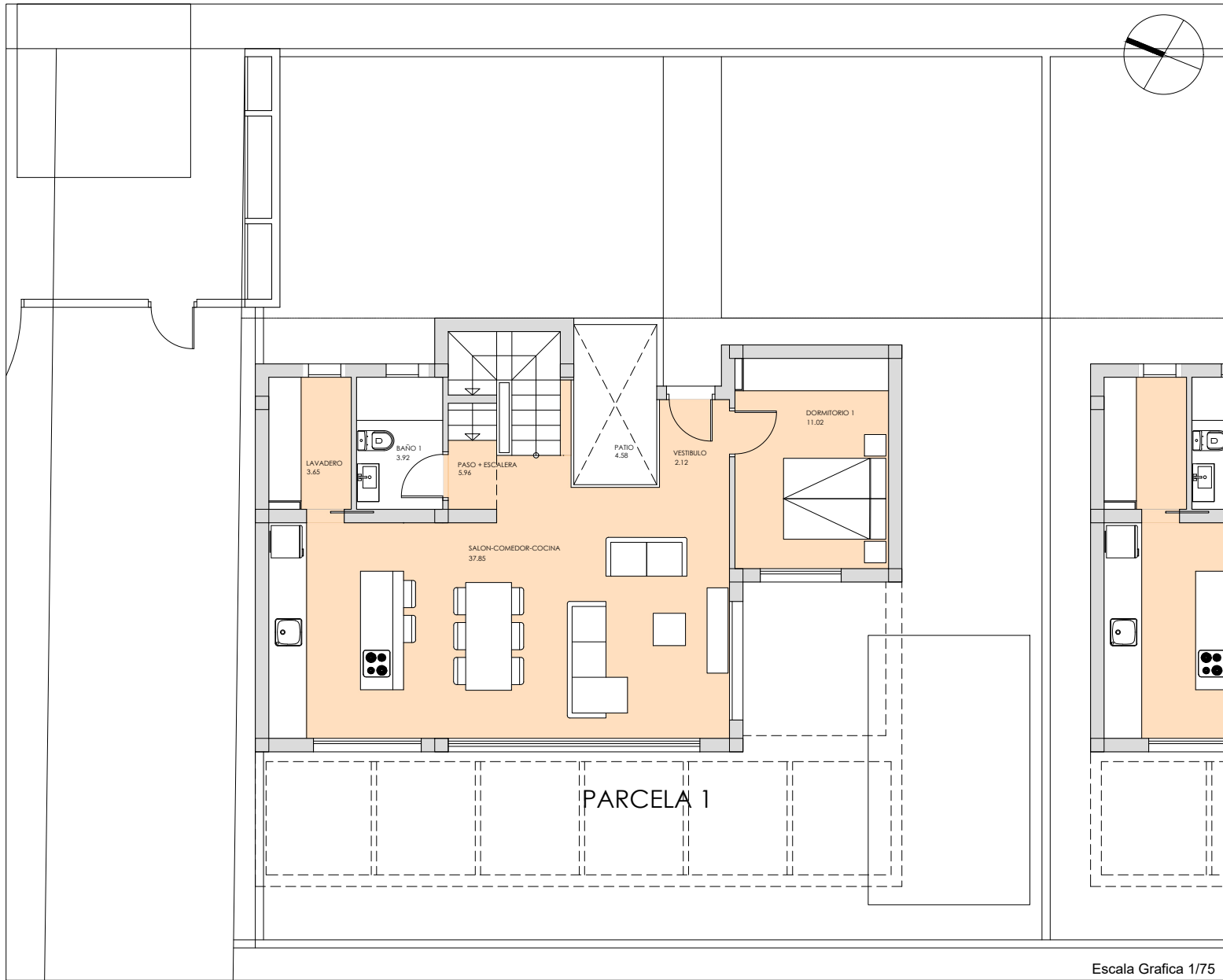

Superficie Útil		
Vivienda 1		
Planta Baja		m2
01	Vestibulo	2.12
02	Estar, Cocina, Comedor	37.85
03	Lavadero	3.65
04	Baño 1	3.92
05	Dormitorio 1	11.02
06	Paso, escalera	5.95
07	Patio	4.58
<b>TOTAL Planta baja</b>		<b>69.09</b>
Planta Primera		
08	Dormitorio 2	15.08
09	Dormitorio 3	12.93
10	Baño 02	4.06
11	Baño 03	3.62
12	Paso + escalera	10.43
13	Terraza	15.81
<b>TOTAL Planta primera</b>		<b>61.93</b>
Planta Sótano		
14	Sótano -1	128.08
15	Sótano -2	146.35
<b>TOTAL</b>		<b>405.45</b>

Superficie Construida		
Vivienda 1		
Planta Baja		m2
Superficie cerrada		76.52
Planta Primera		
Superficie cerrada		57.68
Planta Sótano -1		
Superficie Cerrada		164.21
Planta Sótano -2		
Superficie Cerrada		164.21
<b>TOTAL Sup. Construida</b>		<b>462.62</b>

	SUPERFICIES CONSTRUIDAS				
	P. BAJA	P. PRIMERA	SÓTANO -1	SÓTANO -2	TOTAL
Vivienda 01	76.52	57.68	164.21	164.21	462.62
Vivienda 02	76.52	57.68	193.03	193.03	520.26
Vivienda 03	76.52	57.68	181.81	181.81	497.82
Vivienda 04	76.52	57.68	193.06		327.26
Vivienda 05	76.52	57.68	181.84		316.04
Vivienda 06	76.52	57.68	191.63		325.83
Vivienda 07	119.97		176.37		296.34
Vivienda 08	119.97		176.37		296.34
Vivienda 09	119.97		176.37		296.34
Vivienda 10	119.97		176.37	176.37	472.71
<b>TOTAL</b>	<b>939.00</b>	<b>346.08</b>	<b>1811.06</b>	<b>539.05</b>	<b>3811.56</b>

Escala Grafica 1/75

Plano orientativo sujeto a modificaciones en proyecto. No constituye un documento contractual. Será sustituido por otro en el momento de la firma de la compra-venta. La distribución de los muebles de la cocina, como el resto de la decoración es toda orientativa.

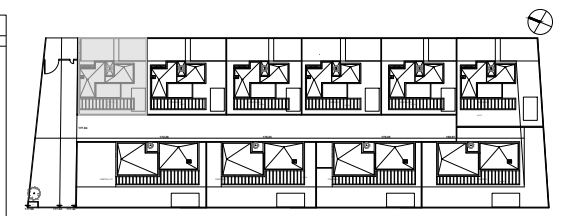
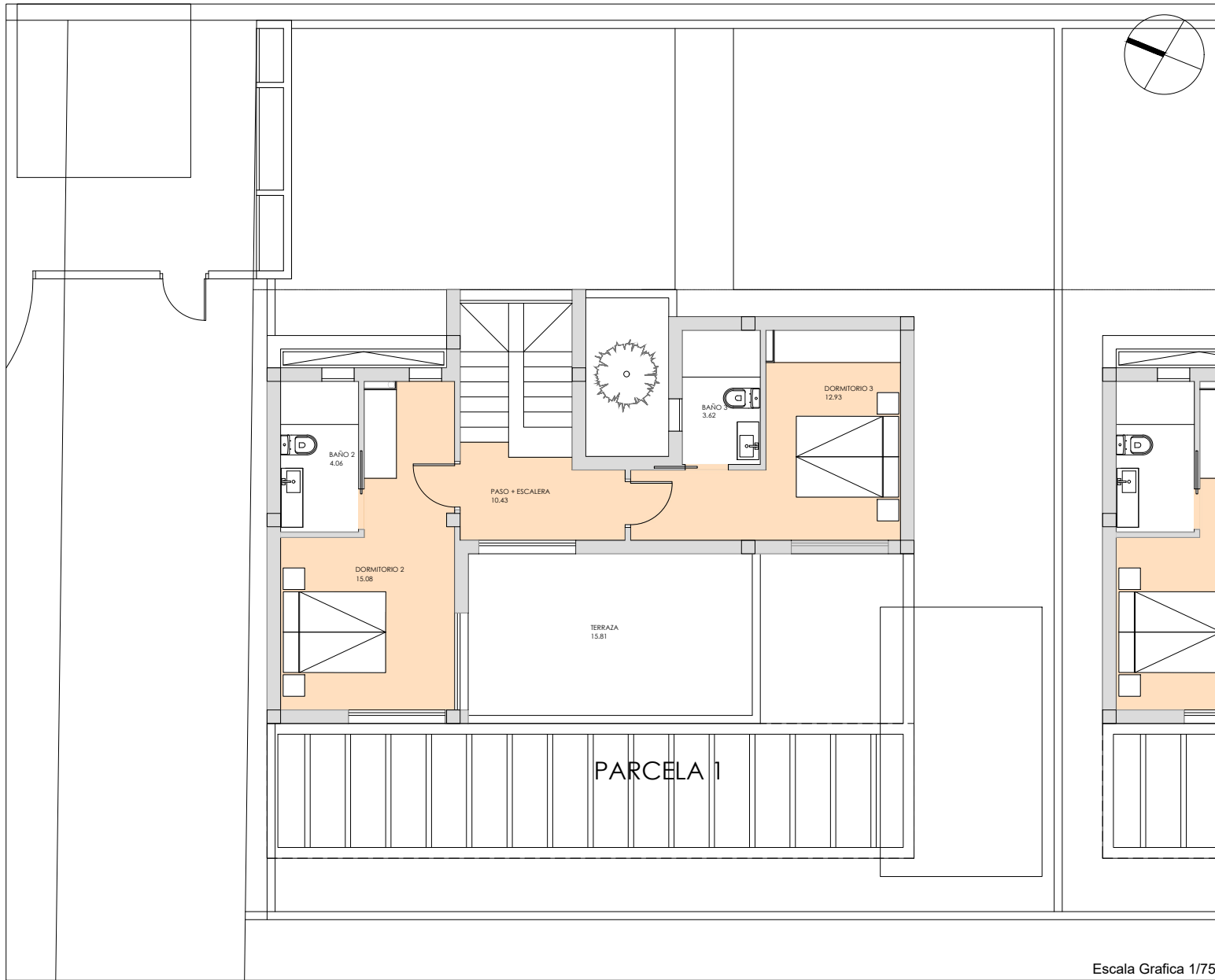

Superficie Útil		
Vivienda 1		
Planta Baja		m2
01	Vestibulo	2.12
02	Estar, Cocina, Comedor	37.85
03	Lavadero	3.65
04	Baño 1	3.92
05	Dormitorio 1	11.02
06	Paso, escalera	5.95
07	Patio	4.58
<b>TOTAL Planta baja</b>		<b>69.09</b>
Planta Primera		
08	Dormitorio 2	15.08
09	Dormitorio 3	12.93
10	Baño 02	4.06
11	Baño 03	3.62
12	Paso + escalera	10.43
13	Terraza	15.81
<b>TOTAL Planta primera</b>		<b>61.93</b>
Planta Sótano		
14	Sótano -1	128.08
15	Sótano -2	146.35
<b>TOTAL</b>		<b>405.45</b>

Superficie Construida		
Vivienda 1		
Planta Baja		m2
<b>Superficie cerrada</b>		<b>76.52</b>
Planta Primera		
<b>Superficie cerrada</b>		<b>57.68</b>
Planta Sótano -1		
<b>Superficie Cerrada</b>		<b>164.21</b>
Planta Sótano -2		
<b>Superficie Cerrada</b>		<b>164.21</b>
<b>TOTAL Sup. Construida</b>		<b>462.62</b>

	SUPERFICIES CONSTRUIDAS				TOTAL
	P. BAJA	P. PRIMERA	SÓTANO -1	SÓTANO -2	
Vivienda 01	76.52	57.68	164.21	164.21	462.62
Vivienda 02	76.52	57.68	193.03	193.03	520.26
Vivienda 03	76.52	57.68	181.81	181.81	497.82
Vivienda 04	76.52	57.68	193.06	193.06	520.26
Vivienda 05	76.52	57.68	181.84	181.84	520.26
Vivienda 06	76.52	57.68	191.63	191.63	520.26
Vivienda 07	119.97		176.37		296.34
Vivienda 08	119.97		176.37		296.34
Vivienda 09	119.97		176.37		296.34
Vivienda 10	119.97		176.37	176.37	472.71
<b>TOTAL</b>	<b>939.00</b>	<b>346.08</b>	<b>1811.06</b>	<b>539.05</b>	<b>3811.56</b>

Escala Grafica 1/75

Plano orientativo sujeto a modificaciones en proyecto. No constituye un documento contractual. Será sustituido por otro en el momento de la firma de la compra-venta. La distribución de los muebles de la cocina, como el resto de la decoración es toda orientativa.

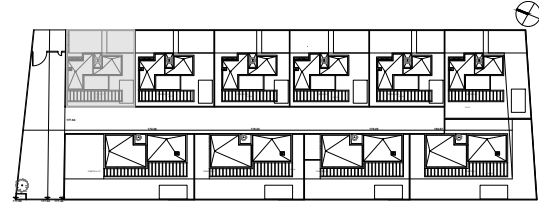
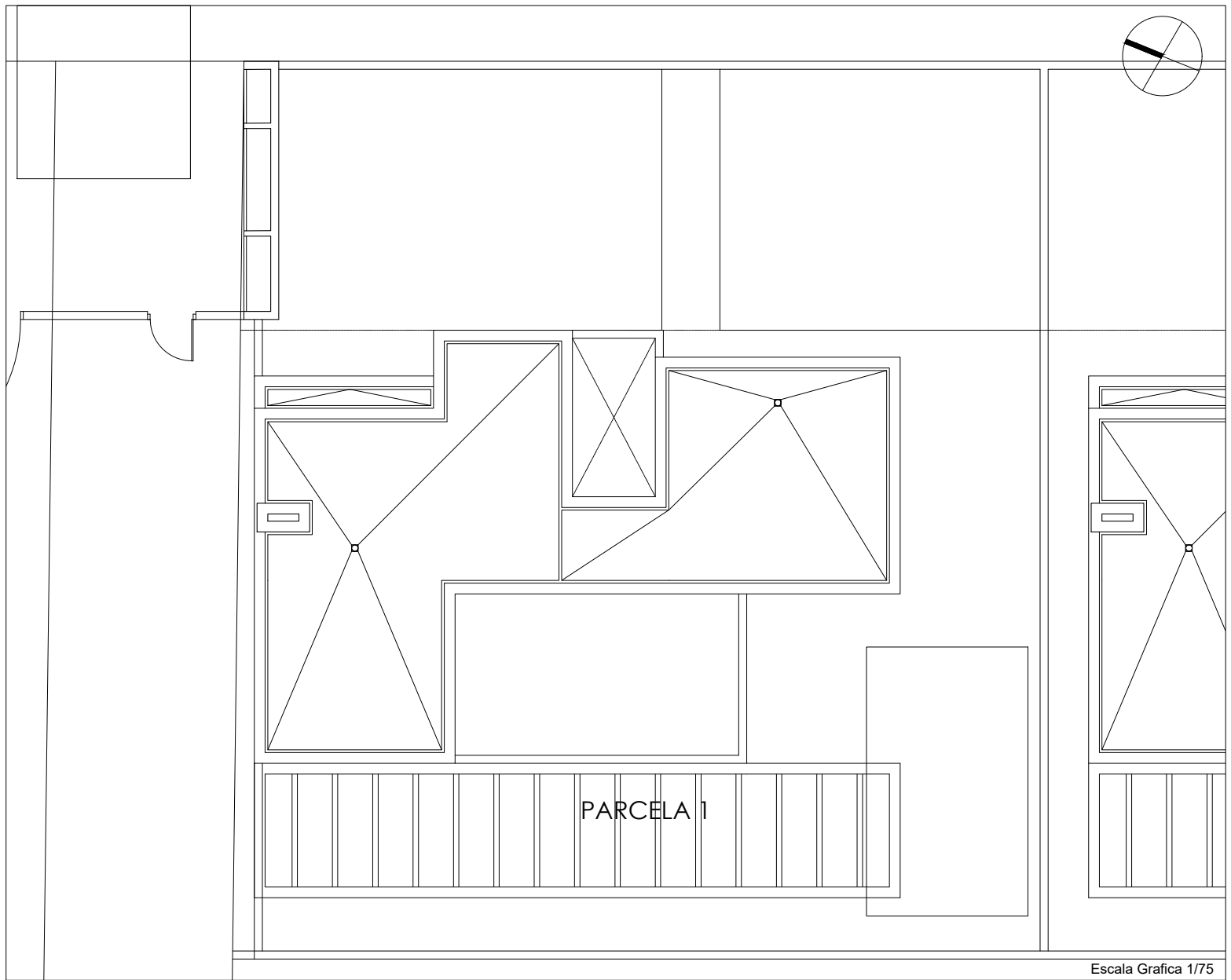

SUPERFICIES CONSTRUIDAS					
	P. BAJA	P. PRIMERA	SÓTANO -1	SÓTANO -2	TOTAL
Vivienda 01	76.52	57.68	164.21	164.21	462.62
Vivienda 02	76.52	57.68	193.03	193.03	520.26
Vivienda 03	76.52	57.68	181.81	181.81	497.82
Vivienda 04	76.52	57.68	193.06		327.26
Vivienda 05	76.52	57.68	181.84		316.04
Vivienda 06	76.52	57.68	191.63		325.83
Vivienda 07	119.97		176.37		296.34
Vivienda 08	119.97		176.37		296.34
Vivienda 09	119.97		176.37		296.34
Vivienda 10	119.97		176.37	176.37	472.71
<b>TOTAL</b>	<b>939.00</b>	<b>346.08</b>	<b>1811.06</b>	<b>539.05</b>	<b>3811.56</b>

PARCELA 1

Escala Grafica 1/75

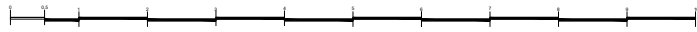

Escala Grafica 1/75

Plano orientativo sujeto a modificaciones en proyecto. No constituye un documento contractual. Será sustituido por otro en el momento de la firma de la compra-venta. La distribución de los muebles de la cocina, como el resto de la decoración es toda orientativa.

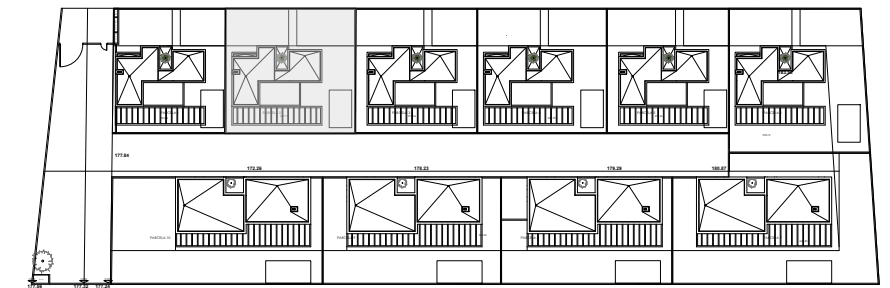
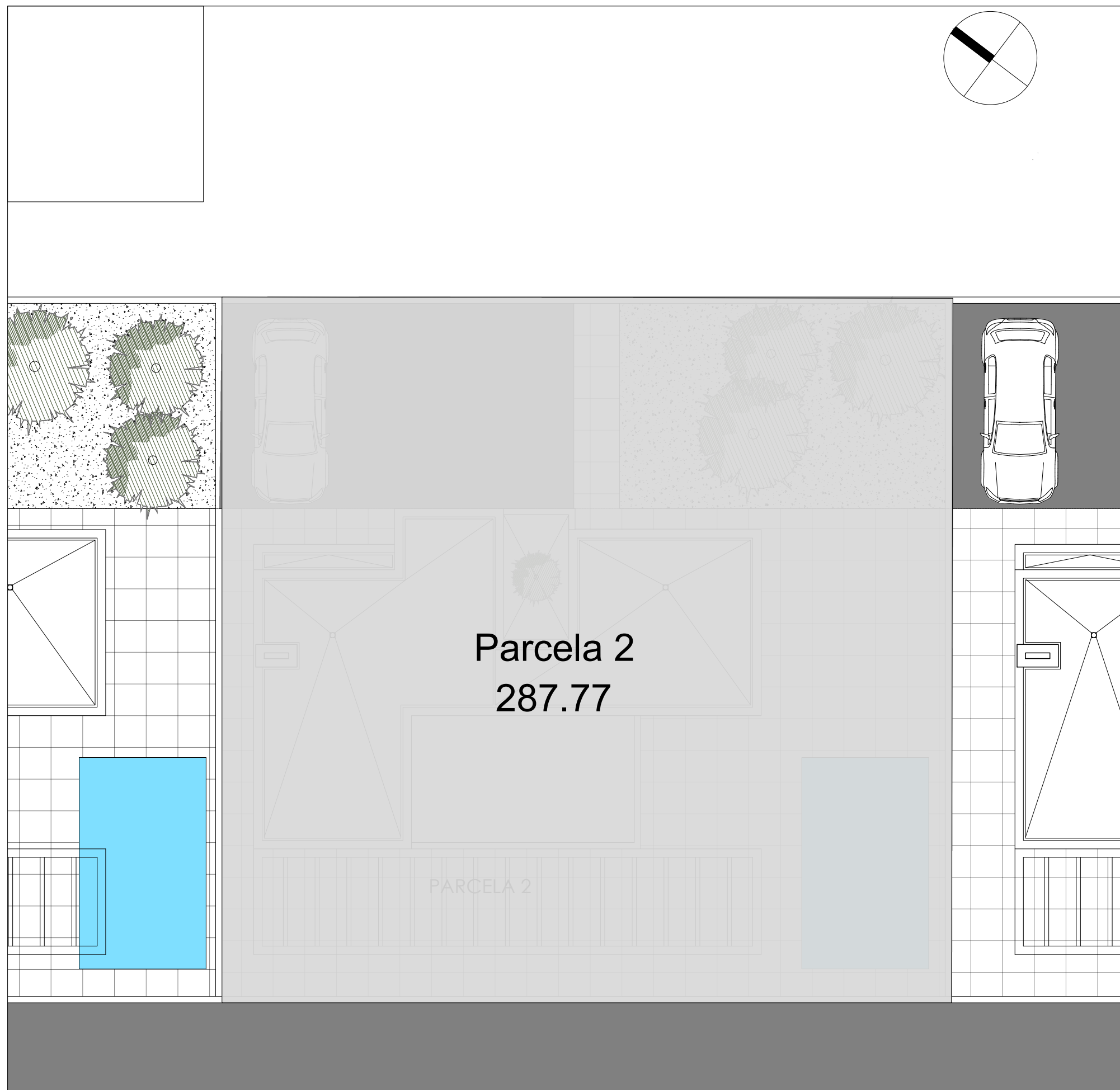

SUPERFICIES PARCELAS	
	PARCELA
Vivienda 01	250.36
Vivienda 02	287.77
Vivienda 03	271.36
Vivienda 04	287.99
Vivienda 05	271.36
Vivienda 06	343.88
Vivienda 07	459.43
Vivienda 08	459.43
Vivienda 09	326.24
Vivienda 10	402.52
<b>TOTAL</b>	<b>3360.34</b>

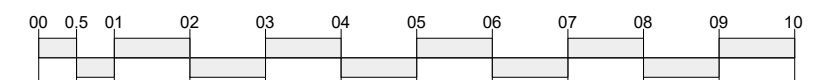

Escala Gráfica 1/100

Plano orientativo sujeto a modificaciones en proyecto. No constituye un documento contractual. Será sustituido por otro en el momento de la firma de la compra-venta. La distribución de los muebles de la cocina, como el resto de la decoración es toda orientativa.

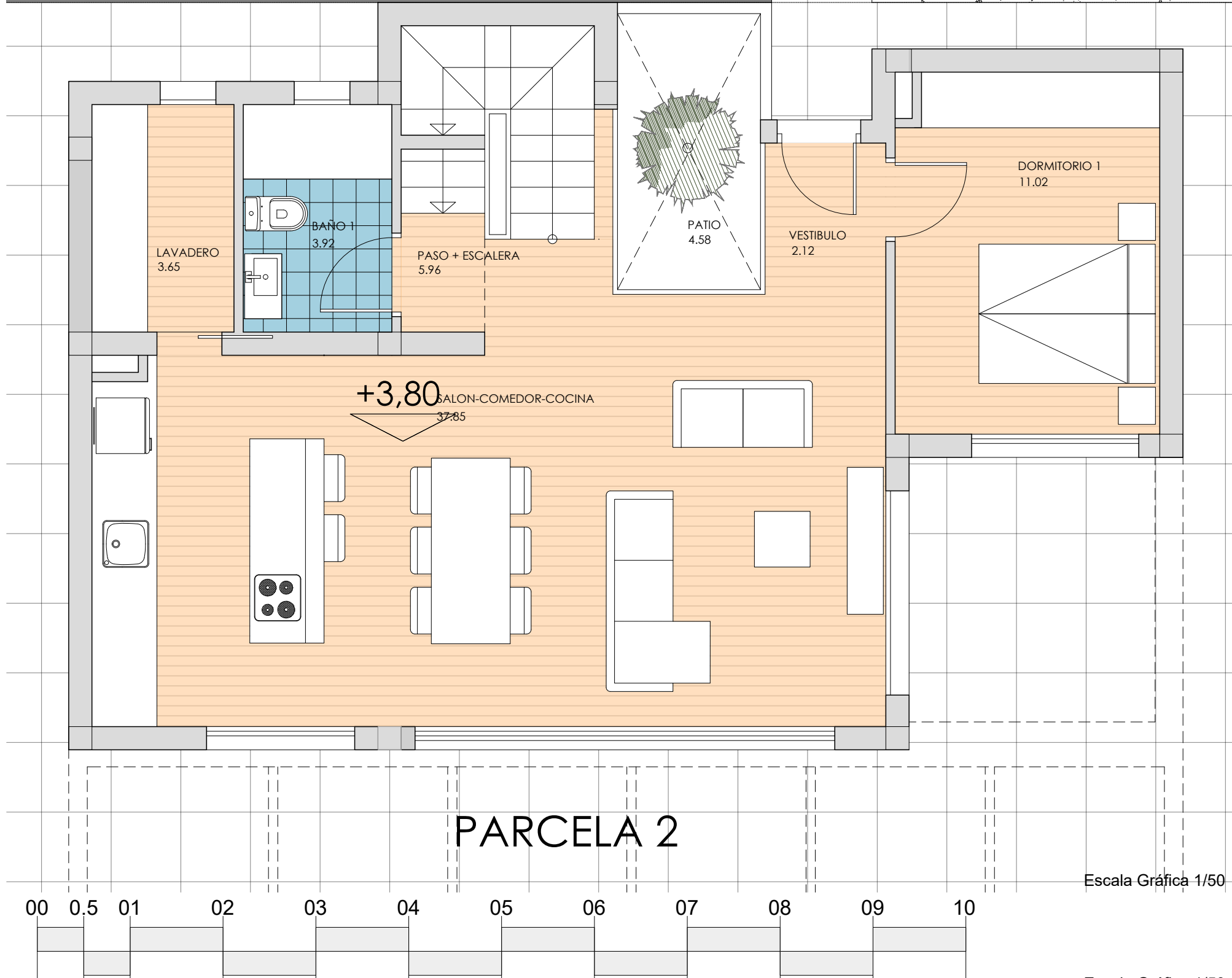
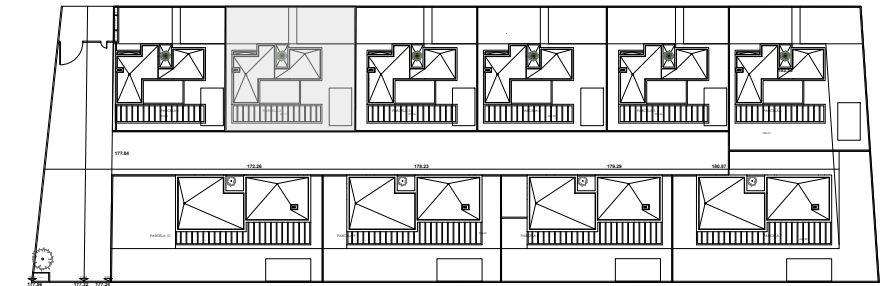

Superficie Útil Vivienda 2		
Planta Baja		m2
01	Vestibulo	2.12
02	Estar, Cocina, Comedor	37.85
03	Lavadero	3.65
04	Baño 1	3.92
05	Dormitorio 1	11.02
06	Paso, escalera	5.95
07	Patio	4.58
<b>TOTAL Planta baja</b>		<b>69.09</b>
Planta Primera		
08	Dormitorio 2	15.08
09	Dormitorio 3	12.93
10	Baño 02	4.06
11	Baño 03	3.62
12	Paso + escalera	10.43
13	Terraza	15.81
<b>TOTAL Planta primera</b>		<b>61.93</b>
Planta Sótano		
14	Sótano -1	156.16
15	Sótano -2	175.45
<b>TOTAL</b>		<b>462.63</b>

Superficie Construida Vivienda 2		
Planta Baja		m2
Superficie cerrada		76.52
Planta Primera		
Superficie cerrada		57.68
Planta Sótano -1		
Superficie Cerrada		193.03
Planta Sótano -2		
Superficie Cerrada		193.03
<b>TOTAL Sup. Construida</b>		<b>596.78</b>

	SUPERFICIES ÚTILES				TOTAL
	P. BAJA	P. PRIMERA	SÓTANO -1	SÓTANO -2	
Vivienda 01	69.09	61.93	128.08	146.35	405.45
<b>Vivienda 02</b>	<b>69.09</b>	<b>61.93</b>	<b>156.16</b>	<b>175.45</b>	<b>287.18</b>
Vivienda 03	69.09	61.93	146.42	164.85	277.44
Vivienda 04	69.09	61.93	156.78		287.80
Vivienda 05	69.09	61.93	147.04		278.06
Vivienda 06	69.09	61.93	172.10		303.12
Vivienda 07	111.96		154.88		266.84
Vivienda 08	111.96		154.88		266.84
Vivienda 09	111.96		154.88		266.84
Vivienda 10	111.96		154.88	154.88	421.72

Plano orientativo sujeto a modificaciones en proyecto. No constituye un documento contractual. Será sustituido por otro en el momento de la firma de la compra-venta. La distribución de los muebles de la cocina, como el resto de la decoración es toda orientativa.

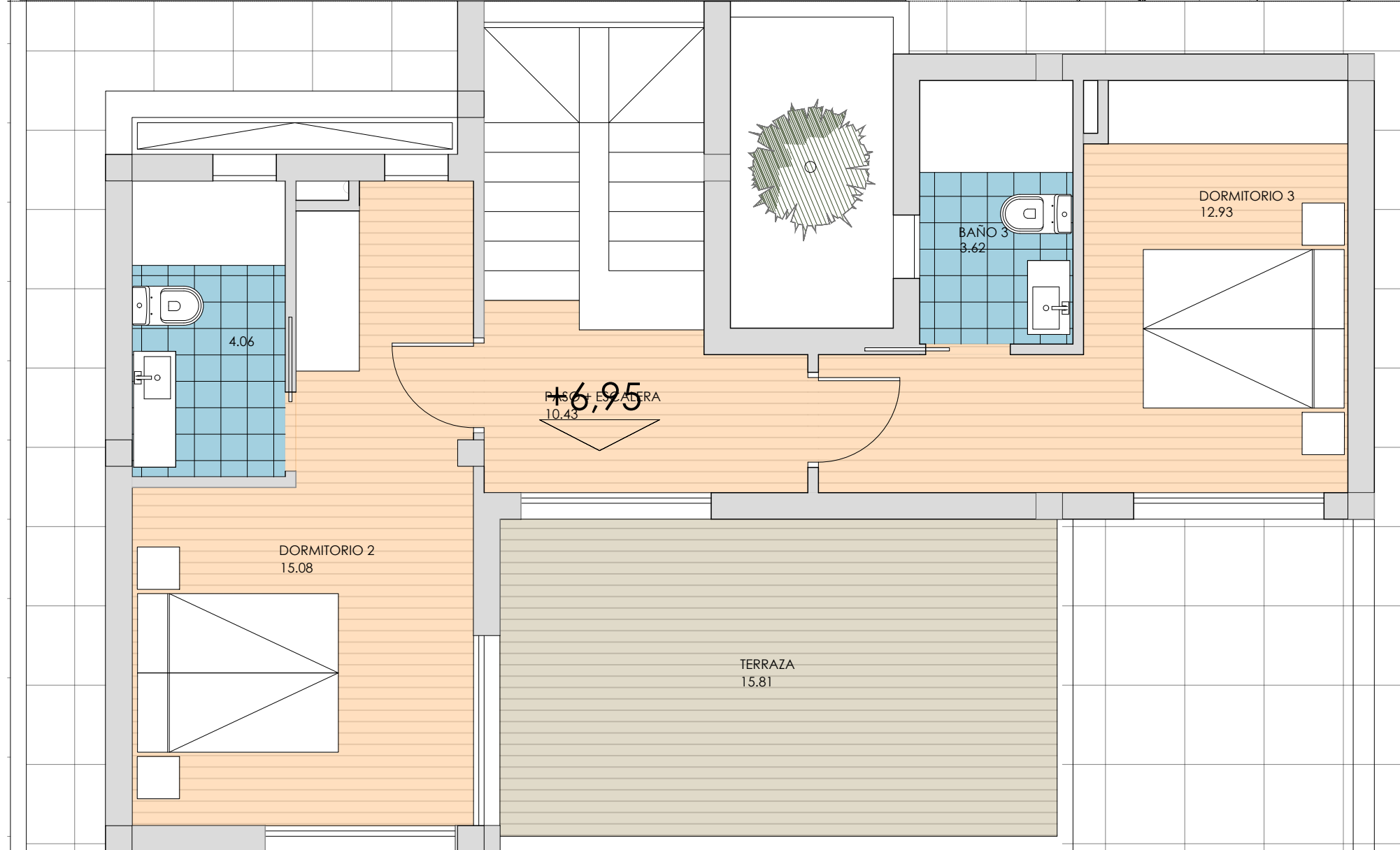
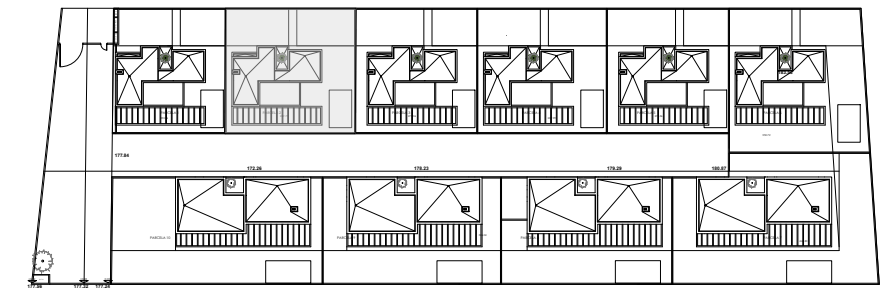

PARCELA 2

00 0.5 01 02 03 04 05 06 07 08 09 10

Escala Gráfica 1/50

Escala Gráfica 1/50

Superficie Útil Vivienda 2		
Planta Baja		m2
01	Vestíbulo	2.12
02	Estar, Cocina, Comedor	37.85
03	Lavadero	3.65
04	Baño 1	3.92
05	Dormitorio 1	11.02
06	Paso, escalera	5.95
07	Patio	4.58
<b>TOTAL Planta baja</b>		<b>69.09</b>
Planta Primera		
08	Dormitorio 2	15.08
09	Dormitorio 3	12.93
10	Baño 02	4.06
11	Baño 03	3.62
12	Paso + escalera	10.43
13	Terraza	15.81
<b>TOTAL Planta primera</b>		<b>61.93</b>
Planta Sótano		
14	Sótano -1	156.16
15	Sótano -2	175.45
<b>TOTAL</b>		<b>462.63</b>

Superficie Construida Vivienda 2	
Planta Baja	
Superficie cerrada	76.52
Planta Primera	
Superficie cerrada	57.68
Planta Sótano -1	
Superficie Cerrada	193,03
Planta Sótano -2	
Superficie Cerrada	193,03
<b>TOTAL Sup. Construida</b>	<b>596.78</b>

	SUPERFICIES ÚTILES				TOTAL
	P. BAJA	P. PRIMERA	SÓTANO -1	SÓTANO -2	
Vivienda 01	69.09	61.93	128.08	146.35	405.45
<b>Vivienda 02</b>	<b>69.09</b>	<b>61.93</b>	<b>156.16</b>	<b>175.45</b>	<b>287.18</b>
Vivienda 03	69.09	61.93	146.42	164.85	277.44
Vivienda 04	69.09	61.93	156.78		287.80
Vivienda 05	69.09	61.93	147.04		278.06
Vivienda 06	69.09	61.93	172.10		303.12
Vivienda 07	111.96		154.88		266.84
Vivienda 08	111.96		154.88		266.84
Vivienda 09	111.96		154.88		266.84
Vivienda 10	111.96		154.88	154.88	421.72

Plano orientativo sujeto a modificaciones en proyecto. No constituye un documento contractual. Será sustituido por otro en el momento de la firma de la compra-venta. La distribución de los muebles de la cocina, como el resto de la decoración es toda orientativa.

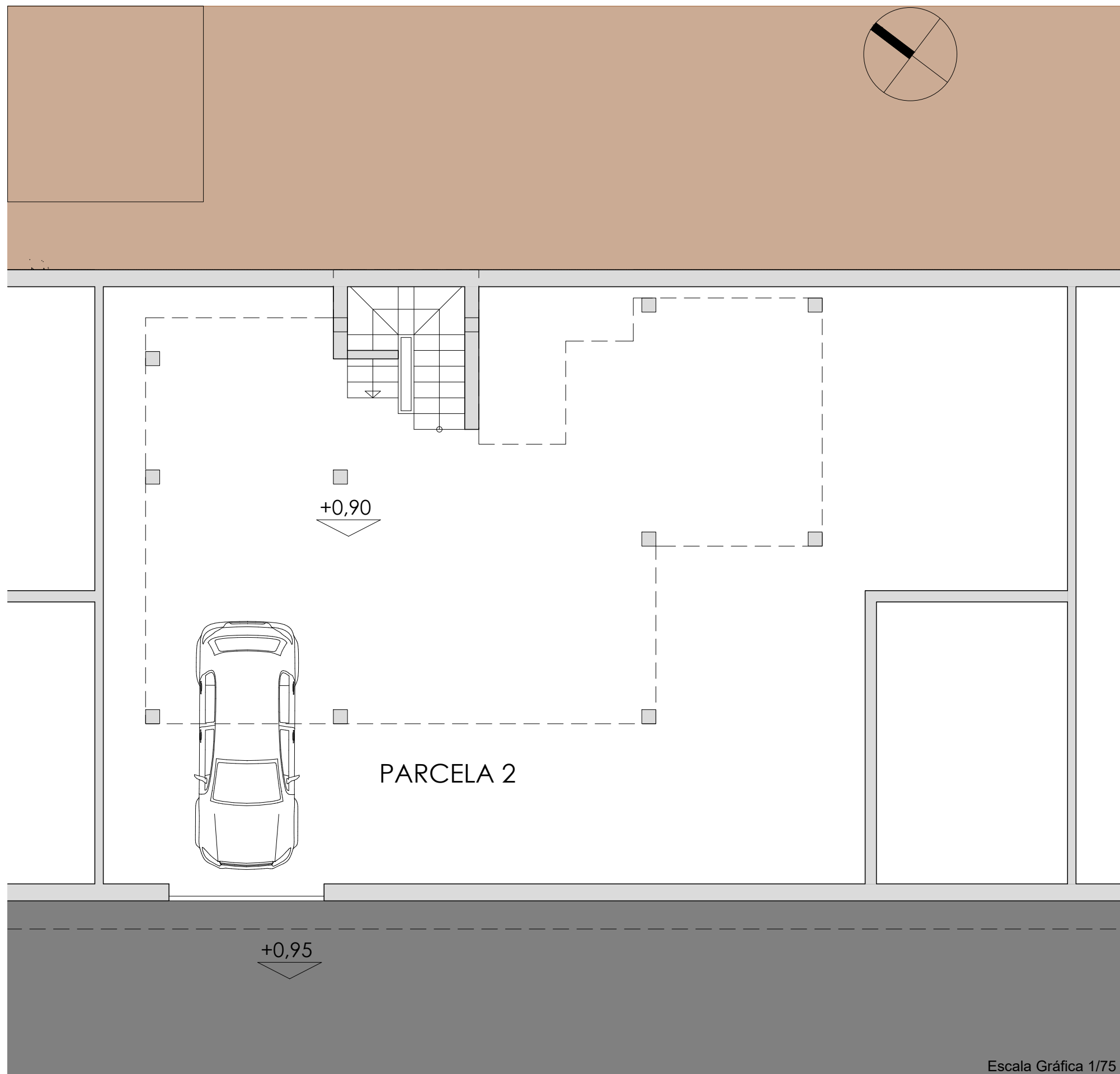

Escala Gráfica 1/75

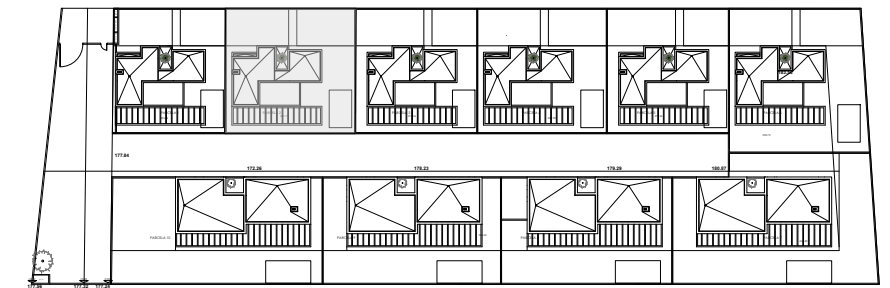
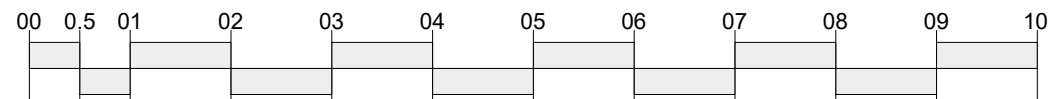

Superficie Útil Vivienda 2		
Planta Baja		m2
01	Vestíbulo	2.12
02	Estar, Cocina, Comedor	37.85
03	Lavadero	3.65
04	Baño 1	3.92
05	Dormitorio 1	11.02
06	Paso, escalera	5.95
07	Patio	4.58
TOTAL Planta baja		69.09
Planta Primera		
08	Dormitorio 2	15.08
09	Dormitorio 3	12.93
10	Baño 02	4.06
11	Baño 03	3.62
12	Paso + escalera	10.43
13	Terraza	15.81
TOTAL Planta primera		61.93
Planta Sótano		
14	Sótano -1	156.16
15	Sótano -2	175.45
TOTAL		462.63

Superficie Construida Vivienda 2	
Planta Baja	
Superficie cerrada	76.52
Planta Primera	
Superficie cerrada	57.68
Planta Sótano -1	
Superficie Cerrada	193.03
Planta Sótano -2	
Superficie Cerrada	193.03
TOTAL Sup. Construida	596.78

SUPERFICIES ÚTILES					
	P. BAJA	P. PRIMERA	SÓTANO -1	SÓTANO -2	TOTAL
Vivienda 01	69.09	61.93	128.08	146.35	405.45
Vivienda 02	69.09	61.93	156.16	175.45	287.18
Vivienda 03	69.09	61.93	146.42	164.85	277.44
Vivienda 04	69.09	61.93	156.78		287.80
Vivienda 05	69.09	61.93	147.04		278.06
Vivienda 06	69.09	61.93	172.10		303.12
Vivienda 07	111.96		154.88		266.84
Vivienda 08	111.96		154.88		266.84
Vivienda 09	111.96		154.88		266.84
Vivienda 10	111.96		154.88	154.88	421.72

Escala Gráfica 1/75

Plano orientativo sujeto a modificaciones en proyecto. No constituye un documento contractual. Será sustituido por otro en el momento de la firma de la compra-venta. La distribución de los muebles de la cocina, como el resto de la decoración es toda orientativa.

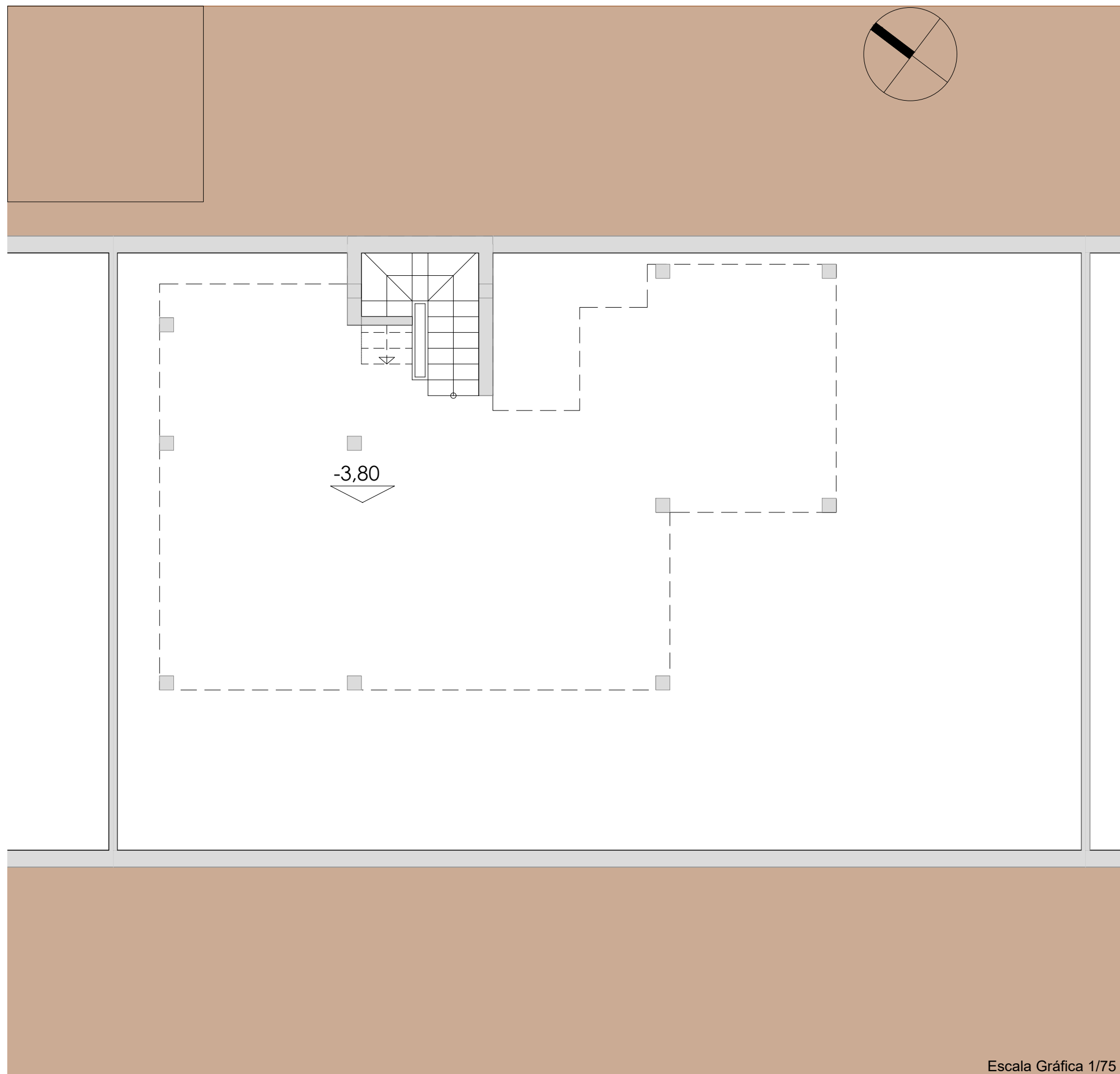

Escala Gráfica 1/75

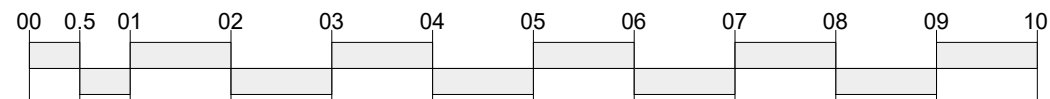

Escala Gráfica 1/75

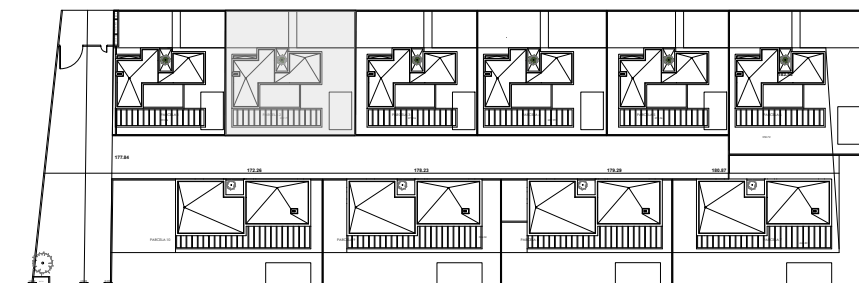

Superficie Útil Vivienda 2		
Planta Baja		m2
01	Vestíbulo	2.12
02	Estar, Cocina, Comedor	37.85
03	Lavadero	3.65
04	Baño 1	3.92
05	Dormitorio 1	11.02
06	Paso, escalera	5.95
07	Patio	4.58
TOTAL Planta baja		69.09
Planta Primera		
08	Dormitorio 2	15.08
09	Dormitorio 3	12.93
10	Baño 02	4.06
11	Baño 03	3.62
12	Paso + escalera	10.43
13	Terraza	15.81
TOTAL Planta primera		61.93
Planta Sótano		
14	Sótano -1	156.16
15	Sótano -2	175.45
TOTAL		462.63

Superficie Construida Vivienda 2	
Planta Baja	
Superficie cerrada	76.52
Planta Primera	
Superficie cerrada	57.68
Planta Sótano -1	
Superficie Cerrada	193,03
Planta Sótano -2	
Superficie Cerrada	193,03
TOTAL Sup. Construida	596.78

SUPERFICIES ÚTILES					
	P. BAJA	P. PRIMERA	SÓTANO -1	SÓTANO -2	TOTAL
Vivienda 01	69.09	61.93	128.08	146.35	405.45
Vivienda 02	69.09	61.93	156.16	175.45	287.18
Vivienda 03	69.09	61.93	146.42	164.85	277.44
Vivienda 04	69.09	61.93	156.78		287.80
Vivienda 05	69.09	61.93	147.04		278.06
Vivienda 06	69.09	61.93	172.10		303.12
Vivienda 07	111.96		154.88		266.84
Vivienda 08	111.96		154.88		266.84
Vivienda 09	111.96		154.88		266.84
Vivienda 10	111.96		154.88	154.88	421.72

Plano orientativo sujeto a modificaciones en proyecto. No constituye un documento contractual. Será sustituido por otro en el momento de la firma de la compra-venta. La distribución de los muebles de la cocina, como el resto de la decoración es toda orientativa.

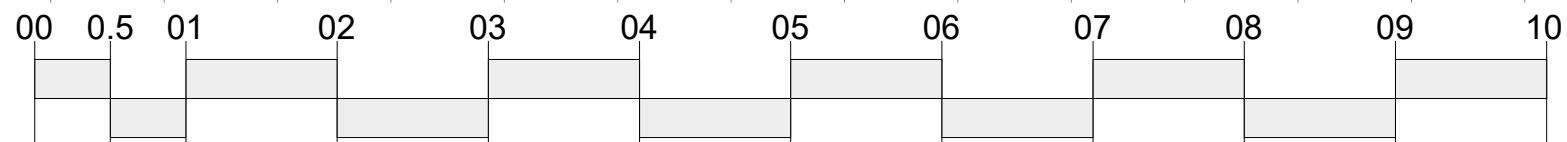
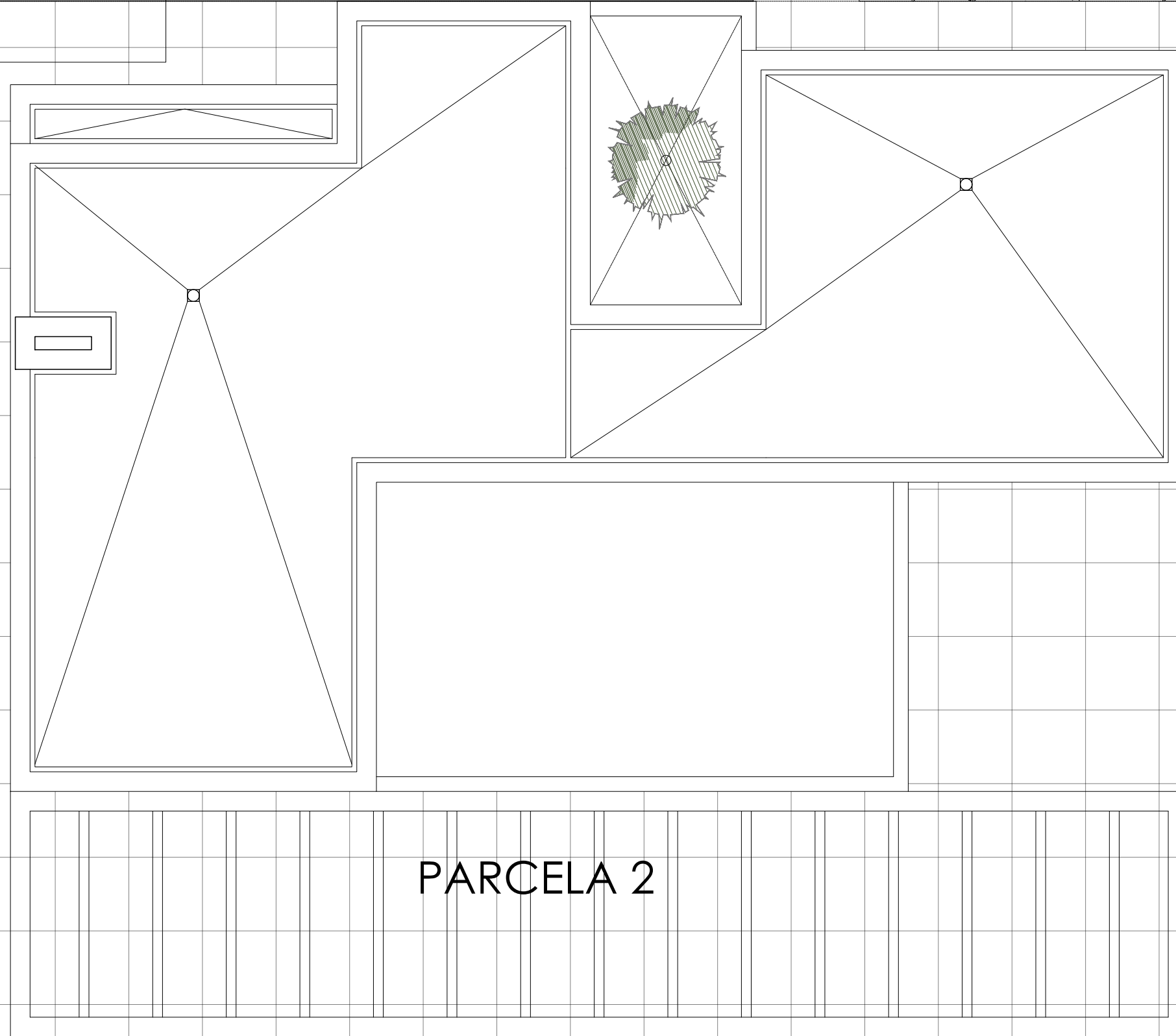
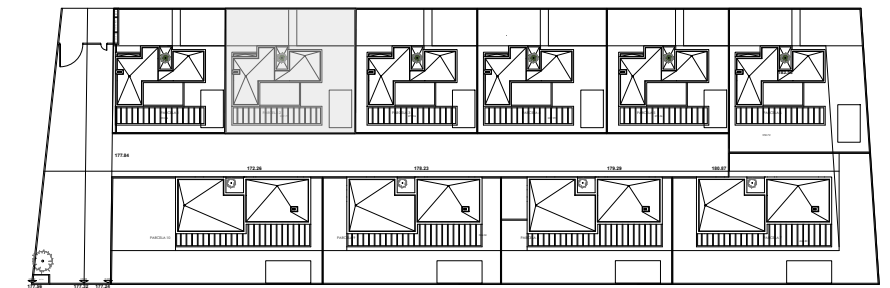

Escala Gráfica 1/50

Escala Gráfica 1/50

Superficie Útil Vivienda 2		
		m2
<b>Planta Baja</b>		
01	Vestíbulo	2.12
02	Estar, Cocina, Comedor	37.85
03	Lavadero	3.65
04	Baño 1	3.92
05	Dormitorio 1	11.02
06	Paso, escalera	5.95
07	Patio	4.58
<b>TOTAL Planta baja</b>		<b>69.09</b>
<b>Planta Primera</b>		
08	Dormitorio 2	15.08
09	Dormitorio 3	12.93
10	Baño 02	4.06
11	Baño 03	3.62
12	Paso + escalera	10.43
13	Terraza	15.81
<b>TOTAL Planta primera</b>		<b>61.93</b>
<b>Planta Sótano</b>		
14	Sótano -1	156.16
15	Sótano -2	175.45
<b>TOTAL</b>		<b>462.63</b>

Superficie Construida Vivienda 2		m2
<b>Planta Baja</b>		<b>76.52</b>
Superficie cerrada		76.52
<b>Planta Primera</b>		
Superficie cerrada		57.68
<b>Planta Sótano -1</b>		
Superficie Cerrada		193,03
<b>Planta Sótano -2</b>		
Superficie Cerrada		193,03
<b>TOTAL Sup. Construida</b>		<b>596.78</b>

	SUPERFICIES ÚTILES				TOTAL
	P. BAJA	P. PRIMERA	SÓTANO -1	SÓTANO -2	
Vivienda 01	69.09	61.93	128.08	146.35	405.45
<b>Vivienda 02</b>	<b>69.09</b>	<b>61.93</b>	<b>156.16</b>	<b>175.45</b>	<b>287.18</b>
Vivienda 03	69.09	61.93	146.42	164.85	277.44
Vivienda 04	69.09	61.93	156.78		287.80
Vivienda 05	69.09	61.93	147.04		278.06
Vivienda 06	69.09	61.93	172.10		303.12
Vivienda 07	111.96		154.88		266.84
Vivienda 08	111.96		154.88		266.84
Vivienda 09	111.96		154.88		266.84
Vivienda 10	111.96		154.88	154.88	421.72

Plano orientativo sujeto a modificaciones en proyecto. No constituye un documento contractual. Será sustituido por otro en el momento de la firma de la compra-venta. La distribución de los muebles de la cocina, como el resto de la decoración es toda orientativa.

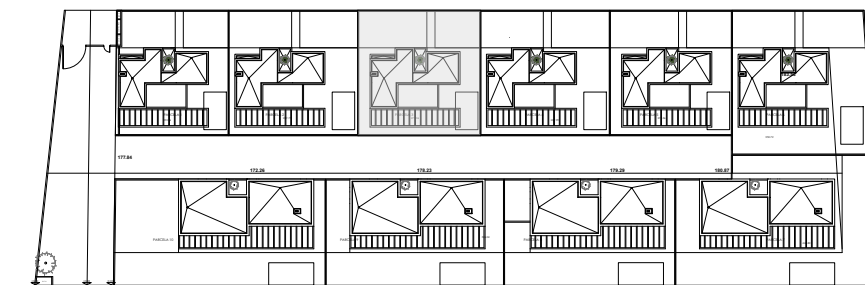
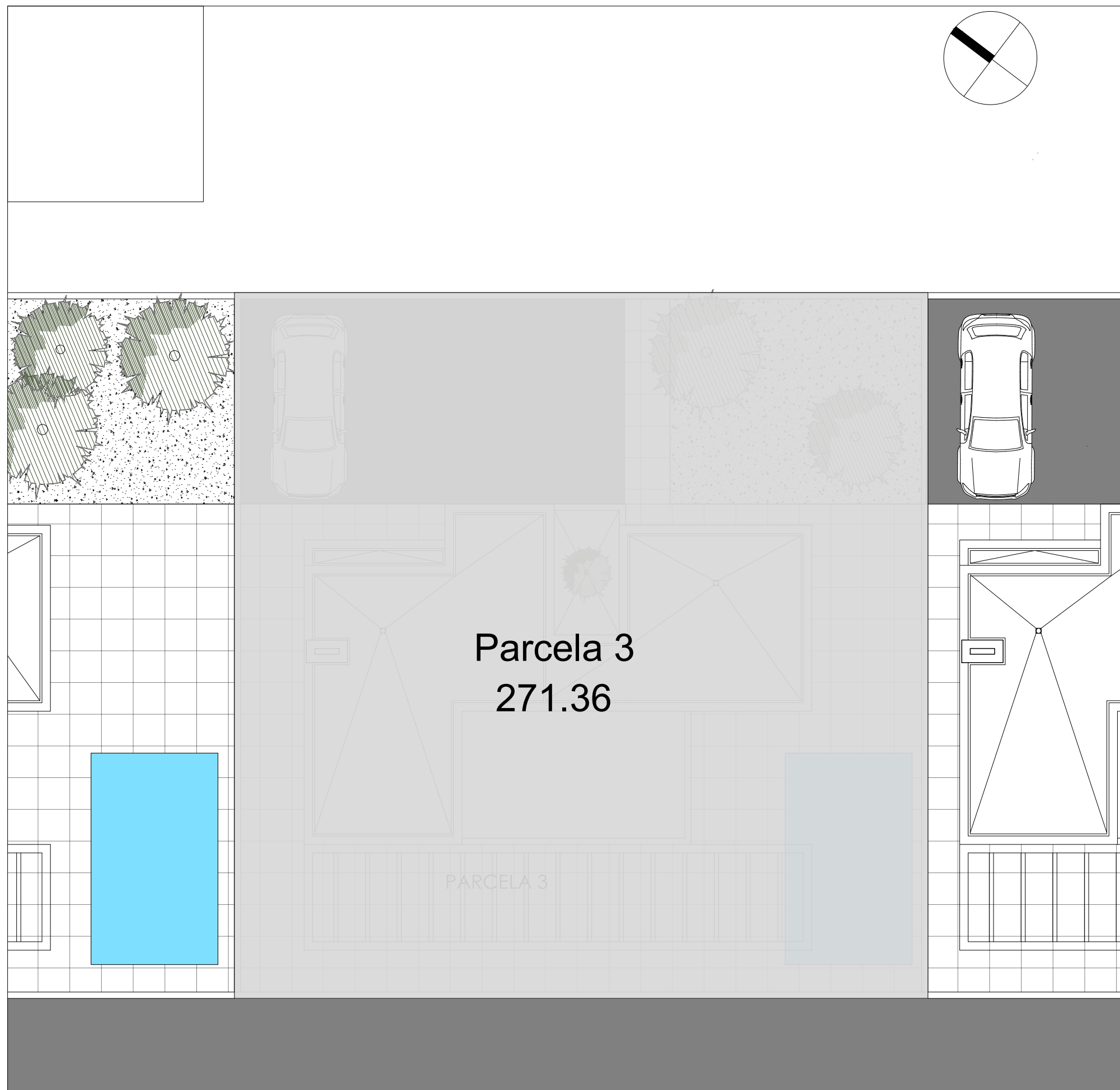

SUPERFICIES PARCELAS	
	PARCELA
Vivienda 01	250.36
Vivienda 02	287.77
Vivienda 03	271.36
Vivienda 04	287.99
Vivienda 05	271.36
Vivienda 06	343.88
Vivienda 07	459.43
Vivienda 08	459.43
Vivienda 09	326.24
Vivienda 10	402.52
<b>TOTAL</b>	<b>3360.34</b>

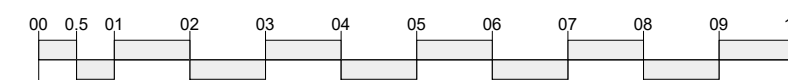

Escala Gráfica 1/100

Plano orientativo sujeto a modificaciones en proyecto. No constituye un documento contractual. Será sustituido por otro en el momento de la firma de la compra-venta. La distribución de los muebles de la cocina, como el resto de la decoración es toda orientativa.

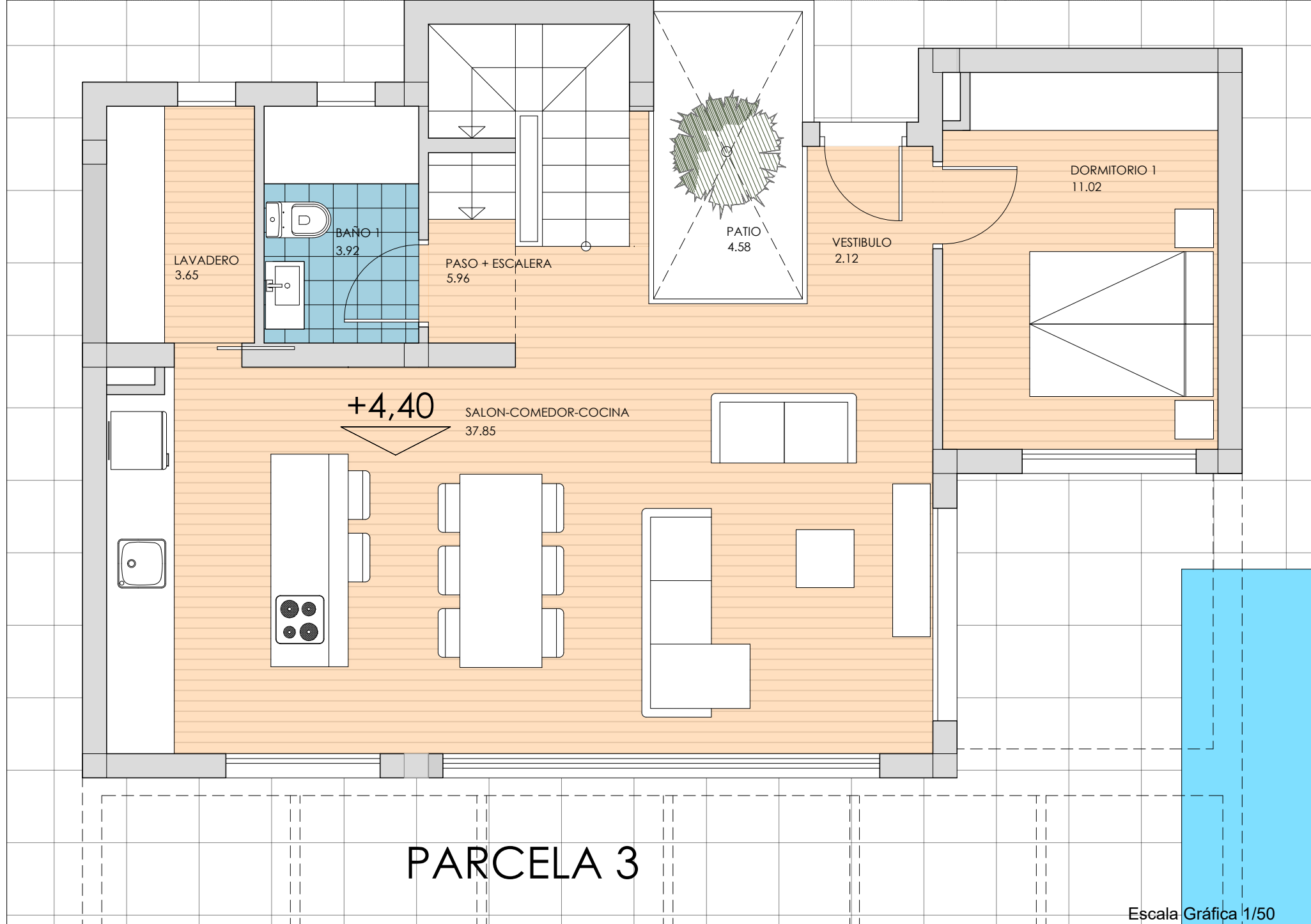
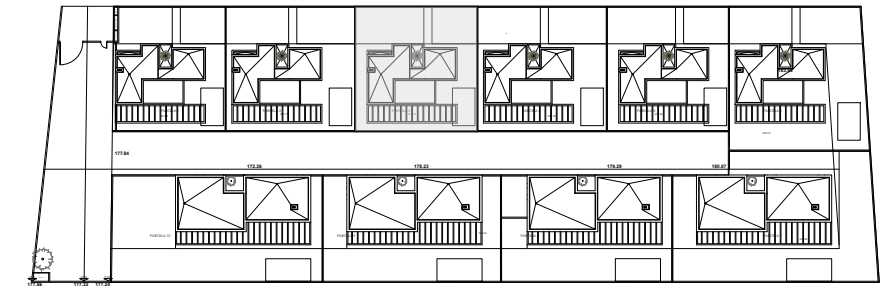

Superficie Útil Vivienda 3		
Planta Baja		m2
01	Vestíbulo	2.12
02	Estar, Cocina, Comedor	37.85
03	Lavadero	3.65
04	Baño 1	3.92
05	Dormitorio 1	11.02
06	Paso, escalera	5.95
07	Patio	4.58
<b>TOTAL Planta baja</b>		<b>69.09</b>

Planta Primera		
08	Dormitorio 2	15.08
09	Dormitorio 3	12.93
10	Baño 02	4.06
11	Baño 03	3.62
12	Paso + escalera	10.43
13	Terraza	15.81
<b>TOTAL Planta primera</b>		<b>61.93</b>
Planta Sótano		
14	Sótano -1	146.42
15	Sótano -2	164.85
<b>TOTAL</b>		<b>442.29</b>

Superficie Construida Vivienda 3		m2
Planta Baja		
Superficie cerrada		76.52
Planta Primera		
Superficie cerrada		57.68
Planta Sótano -1		
Superficie Cerrada		182,68
Planta Sótano -2		
Superficie Cerrada		182,68
<b>TOTAL Sup. Construida</b>		<b>576.08</b>

	SUPERFICIES ÚTILES				TOTAL
	P. BAJA	P. PRIMERA	SÓTANO -1	SÓTANO -2	
Vivienda 01	69.09	61.93	128.08	146.35	405.45
Vivienda 02	69.09	61.93	156.16	175.45	287.18
<b>Vivienda 03</b>	<b>69.09</b>	<b>61.93</b>	<b>146.42</b>	<b>164.85</b>	<b>277.44</b>
Vivienda 04	69.09	61.93	156.78		287.80
Vivienda 05	69.09	61.93	147.04		278.06
Vivienda 06	69.09	61.93	172.10		303.12
Vivienda 07	111.96		154.88		266.84
Vivienda 08	111.96		154.88		266.84
Vivienda 09	111.96		154.88		266.84
Vivienda 10	111.96		154.88	154.88	421.72

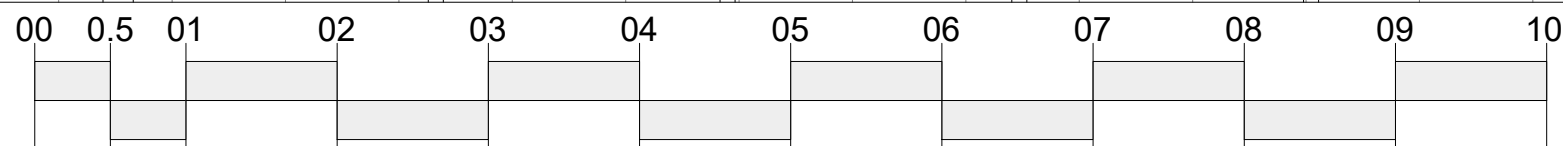

Escala Gráfica 1/50

Escala Gráfica 1/50

Plano orientativo sujeto a modificaciones en proyecto. No constituye un documento contractual. Será sustituido por otro en el momento de la firma de la compra-venta. La distribución de los muebles de la cocina, como el resto de la decoración es toda orientativa.

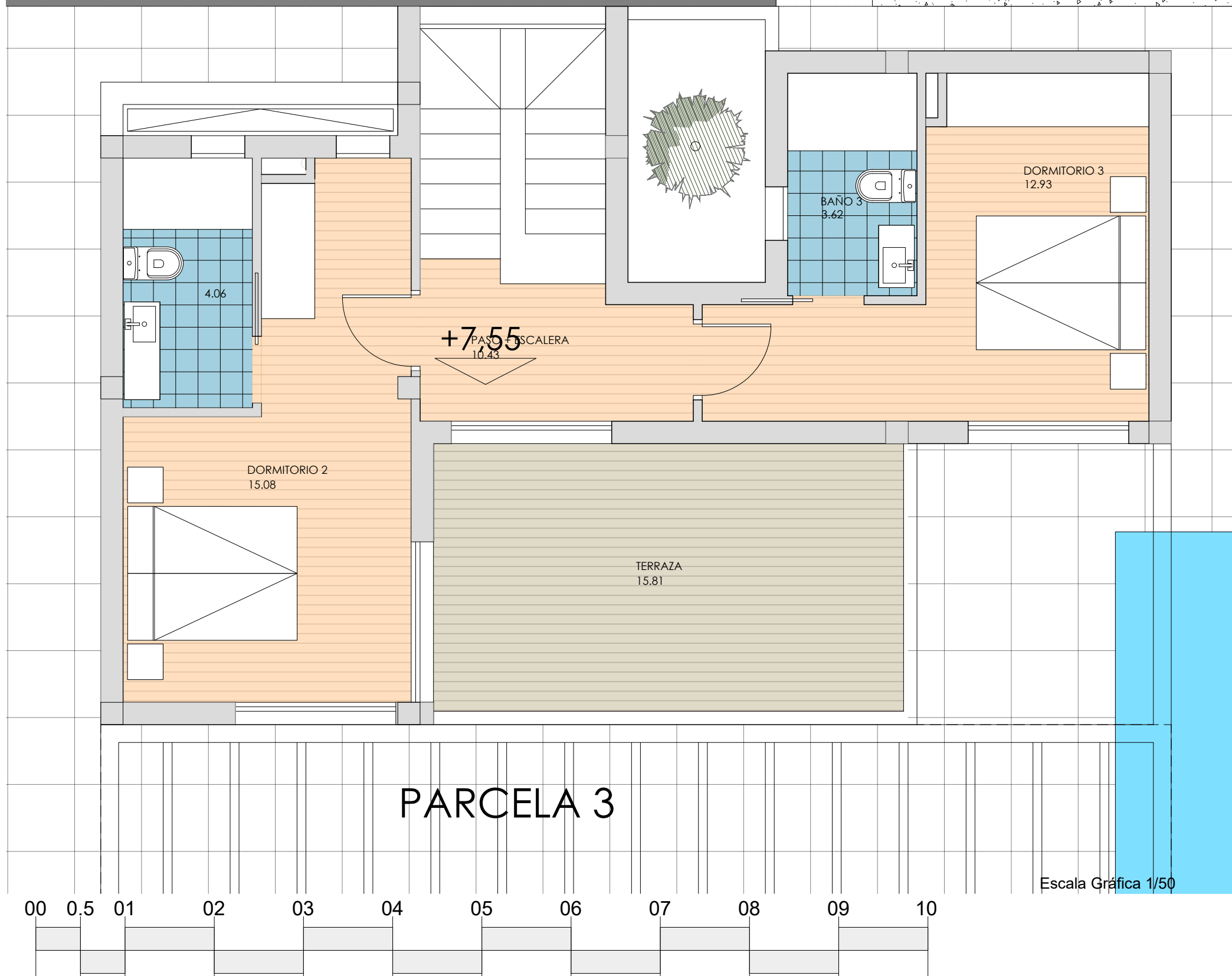
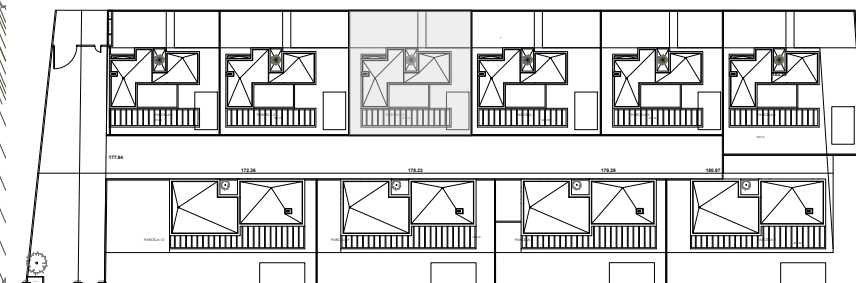

Superficie Útil Vivienda 3		
Planta Baja		m2
01	Vestíbulo	2.12
02	Estar, Cocina, Comedor	37.85
03	Lavadero	3.65
04	Baño 1	3.92
05	Dormitorio 1	11.02
06	Paso, escalera	5.95
07	Patio	4.58
TOTAL Planta baja		69.09
Planta Primera		
08	Dormitorio 2	15.08
09	Dormitorio 3	12.93
10	Baño 02	4.06
11	Baño 03	3.62
12	Paso + escalera	10.43
13	Terraza	15.81
TOTAL Planta primera		61.93
Planta Sótano		
14	Sótano -1	146.42
15	Sótano -2	164.85
TOTAL		442.29

Superficie Construida Vivienda 3	
Planta Baja	
Superficie cerrada	76.52
Planta Primera	
Superficie cerrada	57.68
Planta Sótano -1	
Superficie Cerrada	182,68
Planta Sótano -2	
Superficie Cerrada	182,68
TOTAL Sup. Construida	576.08

	SUPERFICIES ÚTILES				TOTAL
	P. BAJA	P. PRIMERA	SÓTANO -1	SÓTANO -2	
Vivienda 01	69.09	61.93	128.08	146.35	405.45
Vivienda 02	69.09	61.93	156.16	175.45	287.18
Vivienda 03	69.09	61.93	146.42	164.85	277.44
Vivienda 04	69.09	61.93	156.78		287.80
Vivienda 05	69.09	61.93	147.04		278.06
Vivienda 06	69.09	61.93	172.10		303.12
Vivienda 07	111.96		154.88		266.84
Vivienda 08	111.96		154.88		266.84
Vivienda 09	111.96		154.88		266.84
Vivienda 10	111.96		154.88	154.88	421.72

Plano orientativo sujeto a modificaciones en proyecto. No constituye un documento contractual. Será sustituido por otro en el momento de la firma de la compra-venta. La distribución de los muebles de la cocina, como el resto de la decoración es toda orientativa.

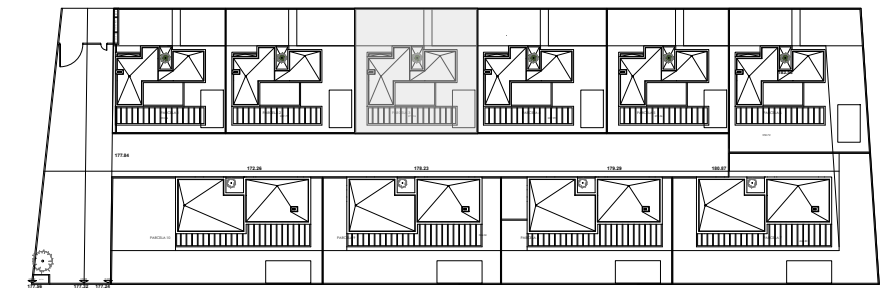
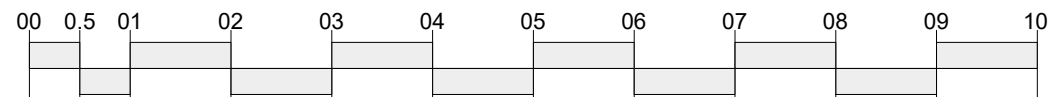
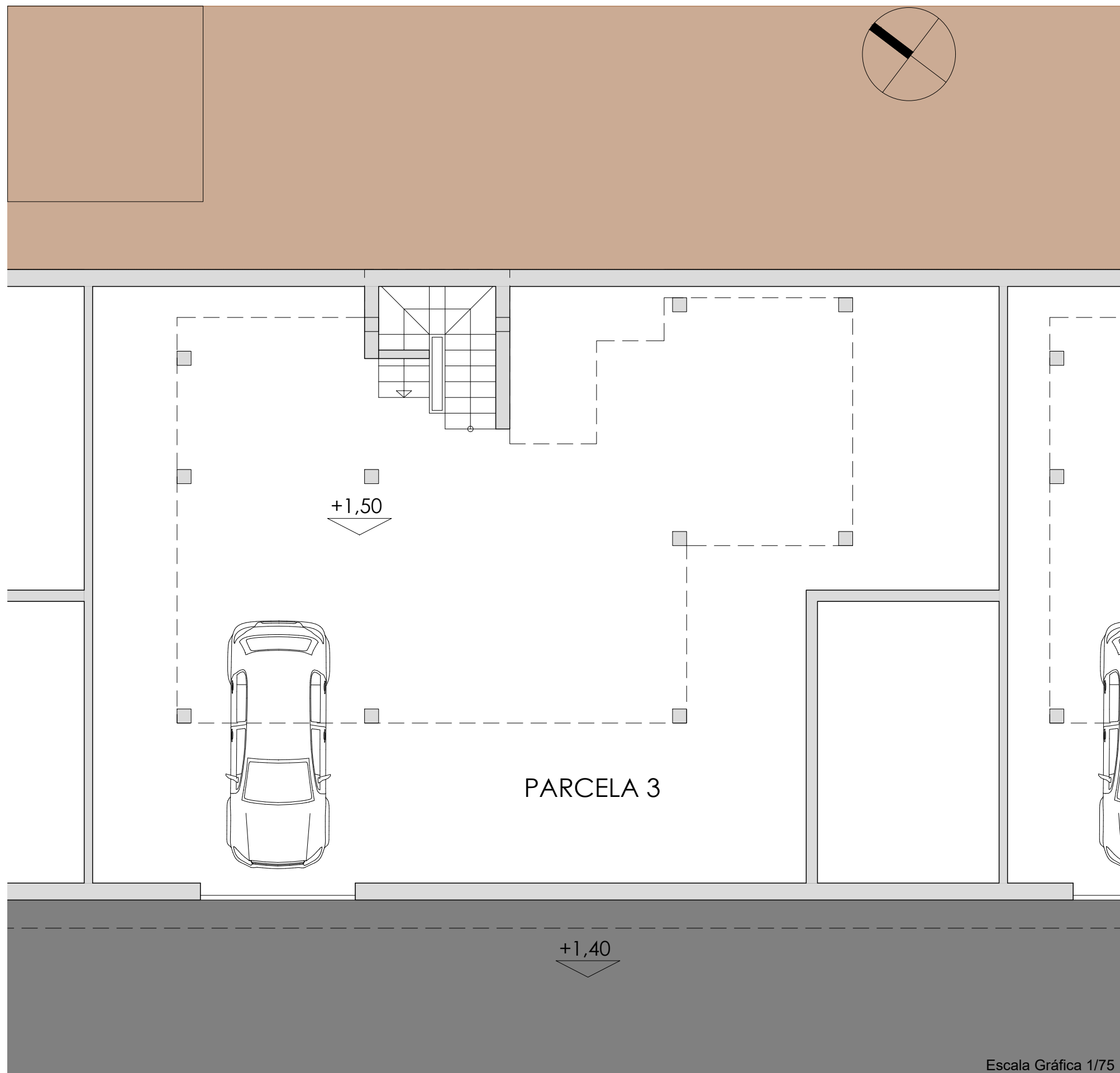

Superficie Útil Vivienda 3		
Planta Baja		m2
01	Vestíbulo	2.12
02	Estar, Cocina, Comedor	37.85
03	Lavadero	3.65
04	Baño 1	3.92
05	Dormitorio 1	11.02
06	Paso, escalera	5.95
07	Patio	4.58
TOTAL Planta baja		69.09
Planta Primera		
08	Dormitorio 2	15.08
09	Dormitorio 3	12.93
10	Baño 02	4.06
11	Baño 03	3.62
12	Paso + escalera	10.43
13	Terraza	15.81
TOTAL Planta primera		61.93
Planta Sótano		
14	Sótano -1	146.42
15	Sótano -2	164.85
TOTAL		442.29

Superficie Construida Vivienda 3	
Planta Baja	
Superficie cerrada	76.52
Planta Primera	
Superficie cerrada	57.68
Planta Sótano -1	
Superficie Cerrada	182,68
Planta Sótano -2	
Superficie Cerrada	182,68
TOTAL Sup. Construida	576.08

SUPERFICIES ÚTILES					
	P. BAJA	P. PRIMERA	SÓTANO -1	SÓTANO -2	TOTAL
Vivienda 01	69.09	61.93	128.08	146.35	405.45
Vivienda 02	69.09	61.93	156.16	175.45	287.18
Vivienda 03	69.09	61.93	146.42	164.85	277.44
Vivienda 04	69.09	61.93	156.78		287.80
Vivienda 05	69.09	61.93	147.04		278.06
Vivienda 06	69.09	61.93	172.10		303.12
Vivienda 07	111.96		154.88		266.84
Vivienda 08	111.96		154.88		266.84
Vivienda 09	111.96		154.88		266.84
Vivienda 10	111.96		154.88	154.88	421.72

Escala Gráfica 1/75

Plano orientativo sujeto a modificaciones en proyecto. No constituye un documento contractual. Será sustituido por otro en el momento de la firma de la compra-venta. La distribución de los muebles de la cocina, como el resto de la decoración es toda orientativa.

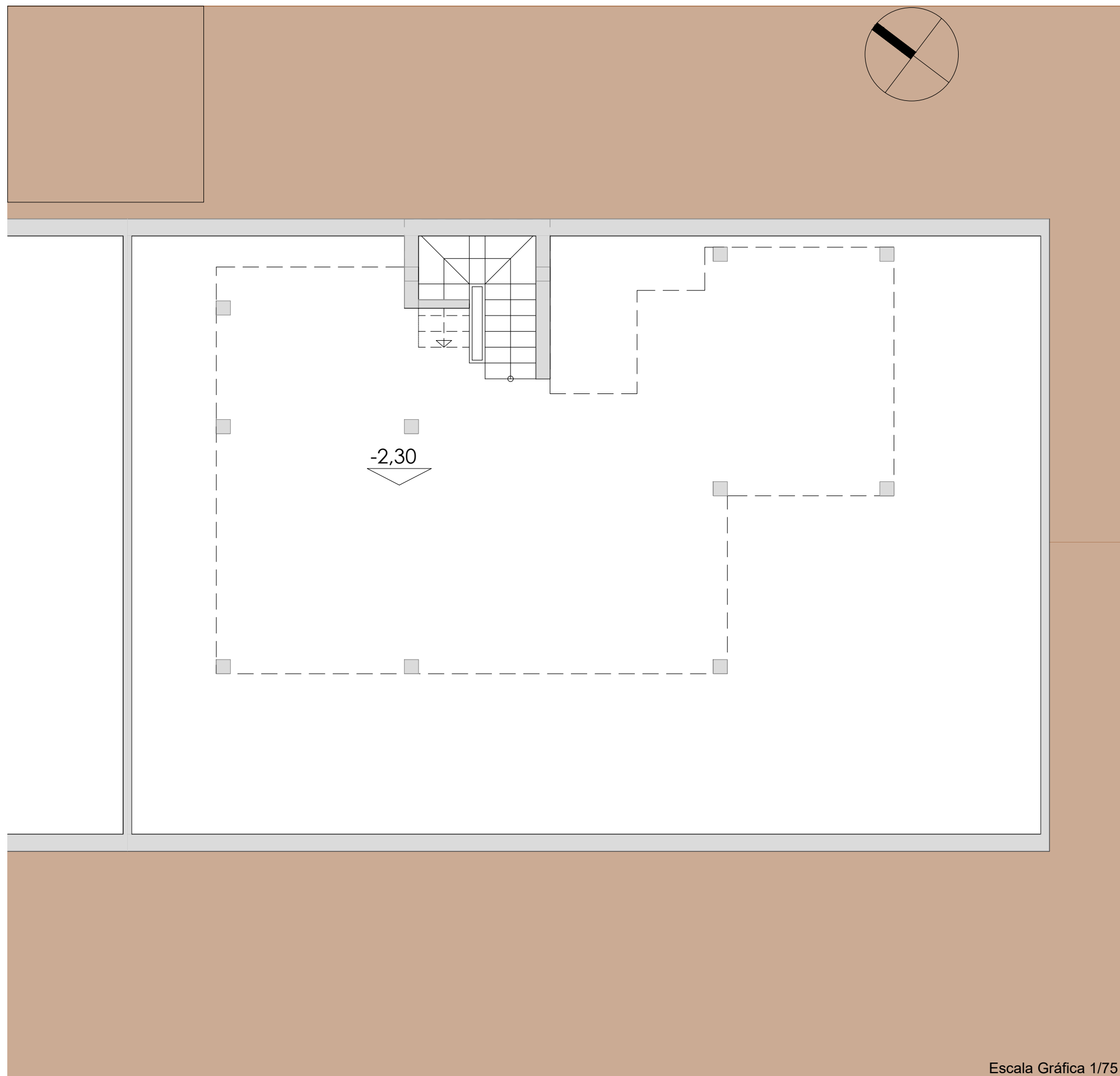

Escala Gráfica 1/75

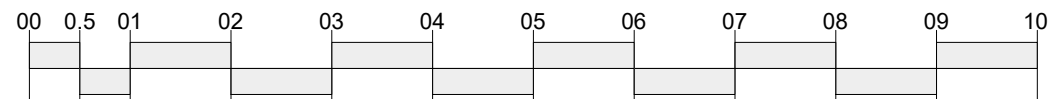

Escala Gráfica 1/75

Plano orientativo sujeto a modificaciones en proyecto. No constituye un documento contractual. Será sustituido por otro en el momento de la firma de la compra-venta. La distribución de los muebles de la cocina, como el resto de la decoración es toda orientativa.

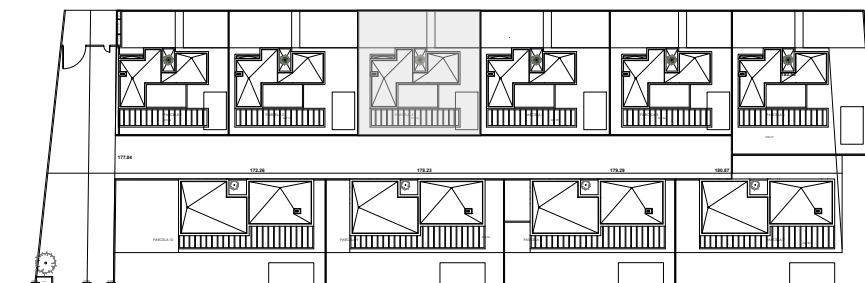

Superficie Útil Vivienda 3		
Planta Baja		m2
01	Vestíbulo	2.12
02	Estar, Cocina, Comedor	37.85
03	Lavadero	3.65
04	Baño 1	3.92
05	Dormitorio 1	11.02
06	Paso, escalera	5.95
07	Patio	4.58
TOTAL Planta baja		69.09
Planta Primera		
08	Dormitorio 2	15.08
09	Dormitorio 3	12.93
10	Baño 02	4.06
11	Baño 03	3.62
12	Paso + escalera	10.43
13	Terraza	15.81
TOTAL Planta primera		61.93
Planta Sótano		
14	Sótano -1	146.42
15	Sótano -2	164.85
TOTAL		442.29

Superficie Construida Vivienda 3	
Planta Baja	
Superficie cerrada	76.52
Planta Primera	
Superficie cerrada	57.68
Planta Sótano -1	
Superficie Cerrada	182,68
Planta Sótano -2	
Superficie Cerrada	182,68
TOTAL Sup. Construida	
	576.08

SUPERFICIES ÚTILES					
	P. BAJA	P. PRIMERA	SÓTANO -1	SÓTANO -2	TOTAL
Vivienda 01	69.09	61.93	128.08	146.35	405.45
Vivienda 02	69.09	61.93	156.16	175.45	287.18
Vivienda 03	69.09	61.93	146.42	164.85	277.44
Vivienda 04	69.09	61.93	156.78		287.80
Vivienda 05	69.09	61.93	147.04		278.06
Vivienda 06	69.09	61.93	172.10		303.12
Vivienda 07	111.96		154.88		266.84
Vivienda 08	111.96		154.88		266.84
Vivienda 09	111.96		154.88		266.84
Vivienda 10	111.96		154.88	154.88	421.72

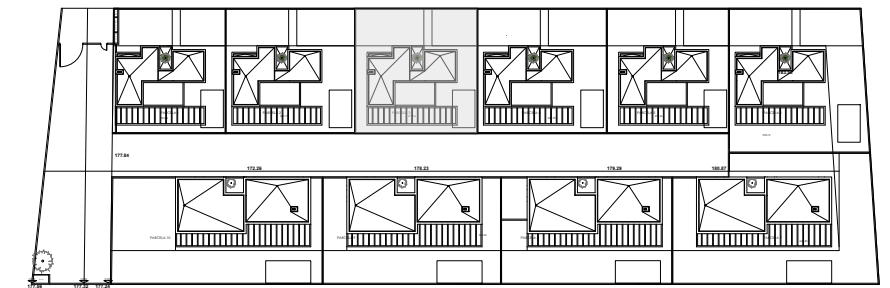
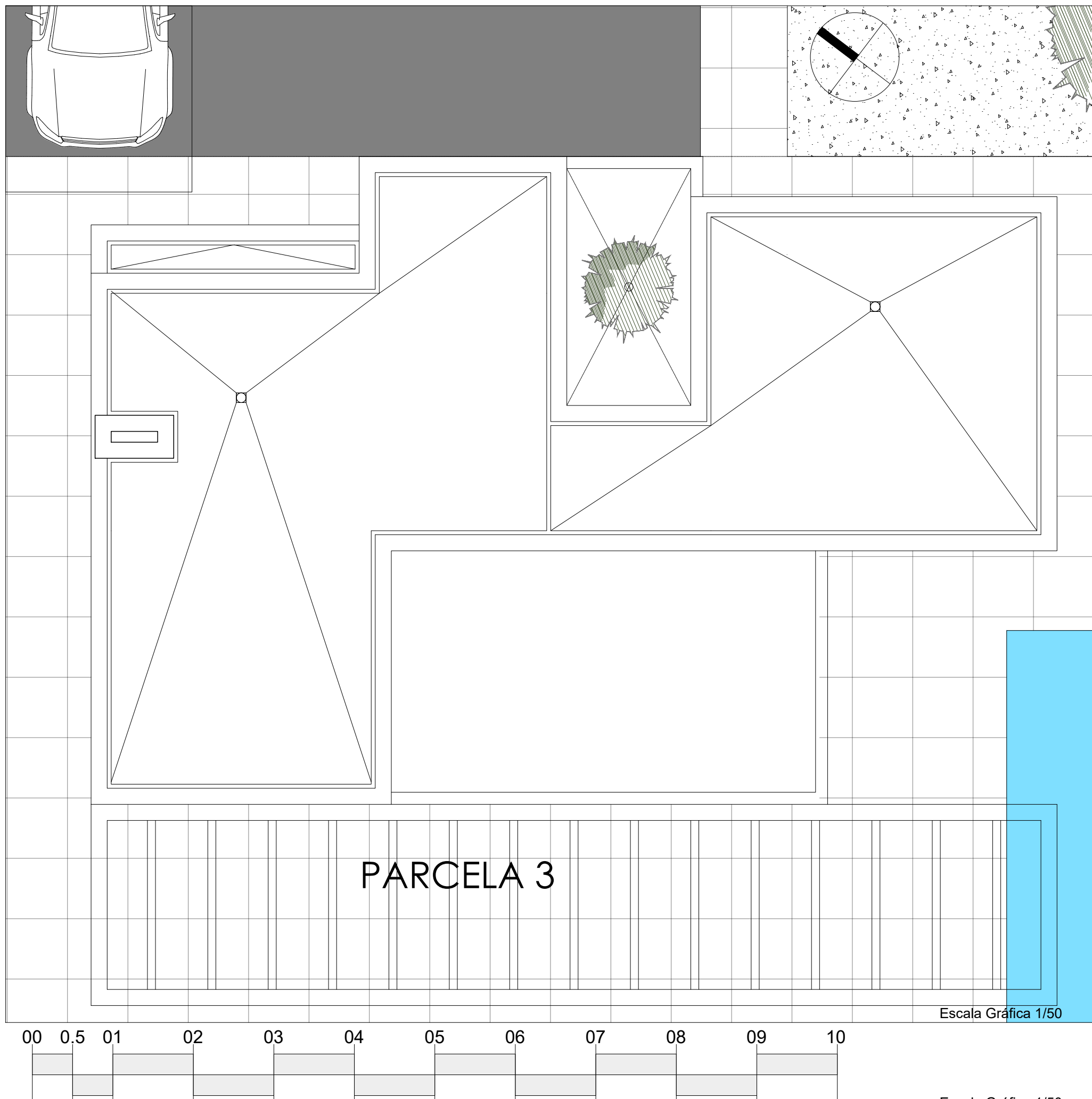

Superficie Útil		
Vivienda 3		
Planta Baja		m2
01	Vestíbulo	2.12
02	Estar, Cocina, Comedor	37.85
03	Lavadero	3.65
04	Baño 1	3.92
05	Dormitorio 1	11.02
06	Paso, escalera	5.95
07	Patio	4.58
<b>TOTAL Planta baja</b>		<b>69.09</b>

Planta Primera		
08	Dormitorio 2	15.08
09	Dormitorio 3	12.93
10	Baño 02	4.06
11	Baño 03	3.62
12	Paso + escalera	10.43
13	Terraza	15.81
<b>TOTAL Planta primera</b>		<b>61.93</b>
Planta Sótano		
14	Sótano -1	146.42
15	Sótano -2	164.85
<b>TOTAL</b>		<b>442.29</b>

Superficie Construida	
Vivienda 3	
Planta Baja	
m2	
Superficie cerrada	76.52
Planta Primera	
Superficie cerrada	57.68
Planta Sótano -1	
Superficie Cerrada	182,68
Planta Sótano -2	
Superficie Cerrada	182,68
<b>TOTAL Sup. Construida</b>	<b>576.08</b>

SUPERFICIES ÚTILES					
	P. BAJA	P. PRIMERA	SÓTANO -1	SÓTANO -2	TOTAL
Vivienda 01	69.09	61.93	128.08	146.35	405.45
Vivienda 02	69.09	61.93	156.16	175.45	287.18
Vivienda 03	69.09	61.93	146.42	164.85	277.44
Vivienda 04	69.09	61.93	156.78		287.80
Vivienda 05	69.09	61.93	147.04		278.06
Vivienda 06	69.09	61.93	172.10		303.12
Vivienda 07	111.96		154.88		266.84
Vivienda 08	111.96		154.88		266.84
Vivienda 09	111.96		154.88		266.84
Vivienda 10	111.96		154.88	154.88	421.72

Plano orientativo sujeto a modificaciones en proyecto. No constituye un documento contractual. Será sustituido por otro en el momento de la firma de la compra-venta. La distribución de los muebles de la cocina, como el resto de la decoración es toda orientativa.

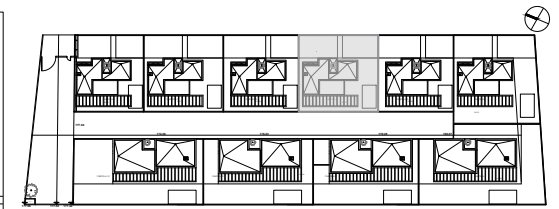

SUPERFICIES PARCELAS	
	PARCELA
Vivienda 01	250.36
Vivienda 02	287.77
Vivienda 03	271.36
Vivienda 04	287.99
Vivienda 05	271.36
Vivienda 06	343.88
Vivienda 07	459.43
Vivienda 08	459.43
Vivienda 09	326.24
Vivienda 10	402.52
<b>TOTAL</b>	<b>3360.34</b>

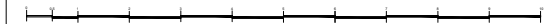

Escala Grafica 1/100

Escala Grafica 1/100

Plano orientativo sujeto a modificaciones en proyecto. No constituye un documento contractual. Será sustituido por otro en el momento de la firma de la compra-venta. La distribución de los muebles de la cocina, como el resto de la decoración es toda orientativa.

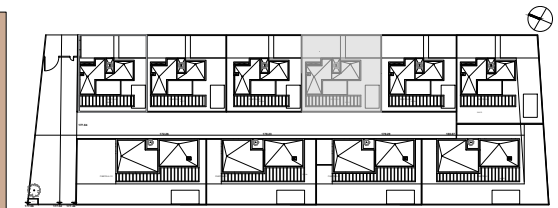
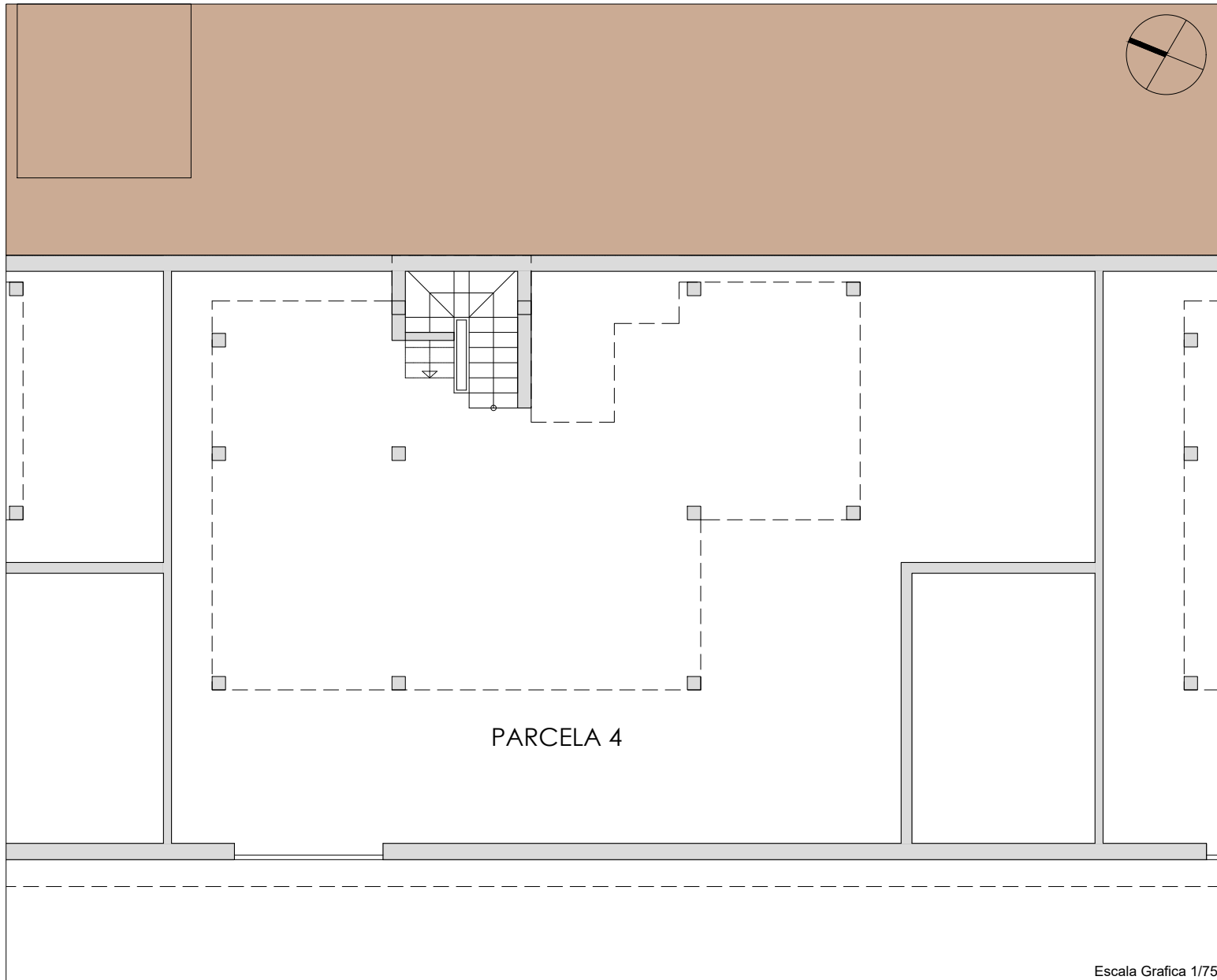

Superficie Útil		
Vivienda 4		
Planta Baja		m2
01	Vestibulo	2.12
02	Estar, Cocina, Comedor	37.85
03	Lavadero	3.65
04	Baño 1	3.92
05	Dormitorio 1	11.02
06	Paso, escalera	5.95
07	Patio	4.58
TOTAL Planta baja		69.09
Planta Primera		
08	Dormitorio 2	15.08
09	Dormitorio 3	12.93
10	Baño 02	4.06
11	Baño 03	3.62
12	Paso + escalera	10.43
13	Terraza	15.81
TOTAL Planta primera		61.93
Planta Sótano		
14	Sótano -1	156.78
TOTAL		287.80

Superficie Construida		
Vivienda 4		
Planta Baja		m2
Superficie cerrada		76.52
Planta Primera		
Superficie cerrada		57.68
Planta Sótano -1		
Superficie Cerrada		193.06
TOTAL Sup. Construida		403.78

	SUPERFICIES CONSTRUIDAS				
	P. BAJA	P. PRIMERA	SÓTANO -1	SÓTANO -2	TOTAL
Vivienda 01	76.52	57.68	164.21	164.21	462.62
Vivienda 02	76.52	57.68	193.03	193.03	520.26
Vivienda 03	76.52	57.68	181.81	181.81	497.82
Vivienda 04	76.52	57.68	193.06		327.26
Vivienda 05	76.52	57.68	181.84		316.04
Vivienda 06	76.52	57.68	191.63		325.83
Vivienda 07	119.97		176.37		296.34
Vivienda 08	119.97		176.37		296.34
Vivienda 09	119.97		176.37		296.34
Vivienda 10	119.97		176.37	176.37	472.71
TOTAL	939.00	346.08	1811.06	539.05	3811.56

Escala Grafica 1/75

Plano orientativo sujeto a modificaciones en proyecto. No constituye un documento contractual. Será sustituido por otro en el momento de la firma de la compra-venta. La distribución de los muebles de la cocina, como el resto de la decoración es toda orientativa.

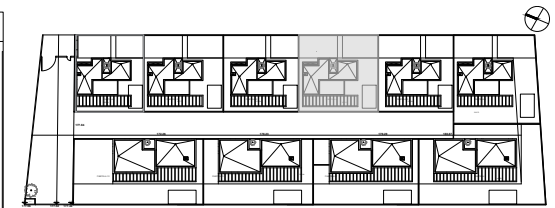
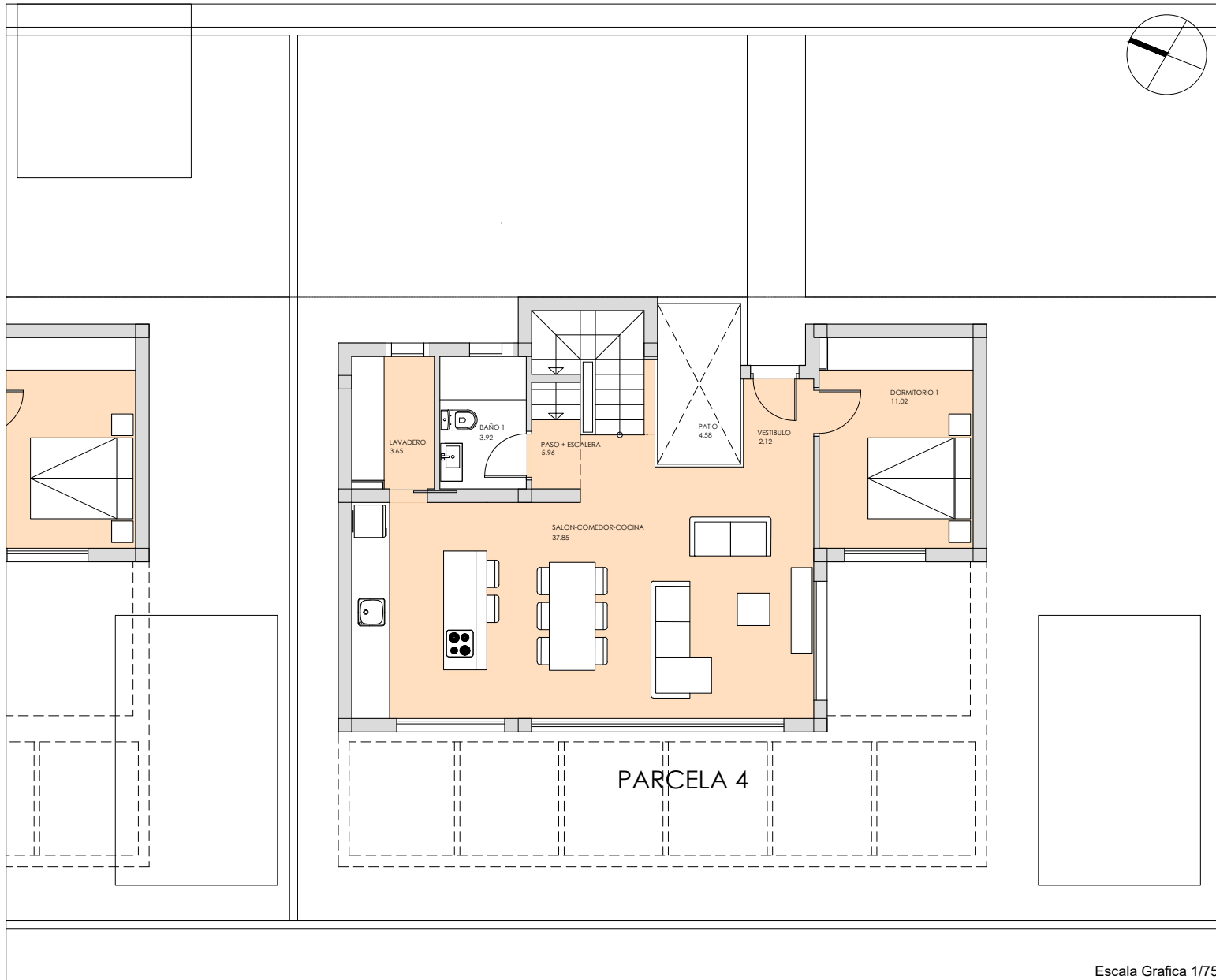

Superficie Útil Vivienda 4		
Planta Baja		m2
01	Vestibulo	2.12
02	Estar, Cocina, Comedor	37.85
03	Lavadero	3.65
04	Baño 1	3.92
05	Dormitorio 1	11.02
06	Paso, escalera	5.95
07	Patio	4.58
TOTAL Planta baja		69.09
Planta Primera		
08	Dormitorio 2	15.08
09	Dormitorio 3	12.93
10	Baño 02	4.06
11	Baño 03	3.62
12	Paso + escalera	10.43
13	Terraza	15.81
TOTAL Planta primera		61.93
Planta Sótano		
14	Sótano -1	156.78
TOTAL		287.80

Superficie Construida Vivienda 4		
Planta Baja		m2
Superficie cerrada		76.52
Planta Primera		
Superficie cerrada		57.68
Planta Sótano -1		
Superficie Cerrada		193.06
TOTAL Sup. Construida		403.78

	SUPERFICIES CONSTRUIDAS				
	P. BAJA	P. PRIMERA	SÓTANO -1	SÓTANO -2	TOTAL
Vivienda 01	76.52	57.68	164.21	164.21	462.62
Vivienda 02	76.52	57.68	193.03	193.03	520.26
Vivienda 03	76.52	57.68	181.81	181.81	497.82
Vivienda 04	76.52	57.68	193.06		327.26
Vivienda 05	76.52	57.68	181.84		316.04
Vivienda 06	76.52	57.68	191.63		325.83
Vivienda 07	119.97		176.37		296.34
Vivienda 08	119.97		176.37		296.34
Vivienda 09	119.97		176.37		296.34
Vivienda 10	119.97		176.37	176.37	472.71
TOTAL	939.00	346.08	1811.06	539.05	3811.56

Escala Grafica 1/75

Plano orientativo sujeto a modificaciones en proyecto. No constituye un documento contractual. Será sustituido por otro en el momento de la firma de la compra-venta. La distribución de los muebles de la cocina, como el resto de la decoración es toda orientativa.

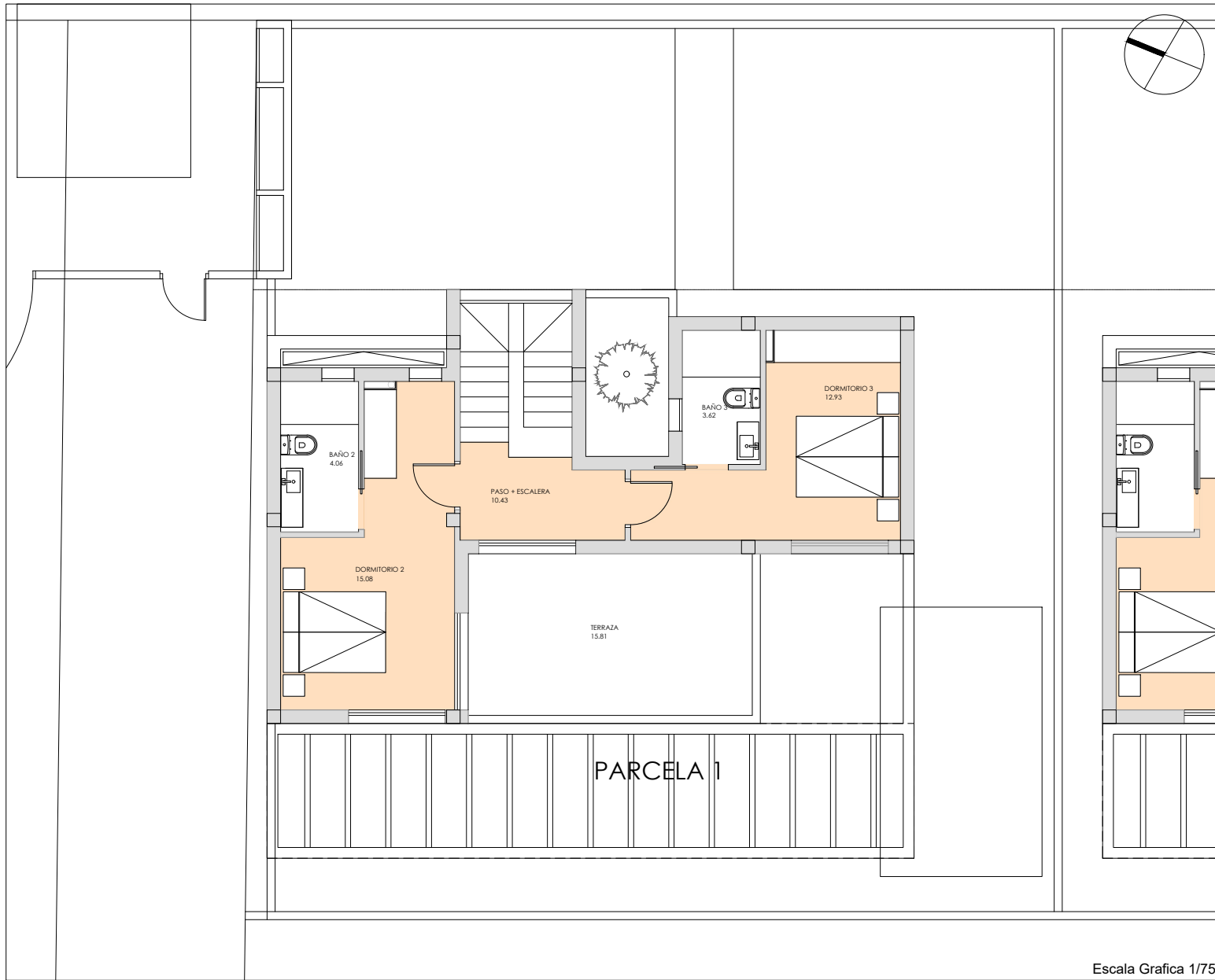

Superficie Útil		
Vivienda 4		
Planta Baja		m2
01	Vestibulo	2.12
02	Estar, Cocina, Comedor	37.85
03	Lavadero	3.65
04	Baño 1	3.92
05	Dormitorio 1	11.02
06	Paso, escalera	5.95
07	Patio	4.58
<b>TOTAL Planta baja</b>		<b>69.09</b>
Planta Primera		
08	Dormitorio 2	15.08
09	Dormitorio 3	12.93
10	Baño 02	4.06
11	Baño 03	3.62
12	Paso + escalera	10.43
13	Terraza	15.81
<b>TOTAL Planta primera</b>		<b>61.93</b>
Planta Sótano		
14	Sótano -1	156.78
<b>TOTAL</b>		<b>287.80</b>

Superficie Construida		
Vivienda 4		
Planta Baja		m2
Superficie cerrada		76.52
Planta Primera		
Superficie cerrada		57.68
Planta Sótano -1		
Superficie Cerrada		193.06
<b>TOTAL Sup. Construida</b>		<b>403.78</b>

	SUPERFICIES CONSTRUIDAS				
	P. BAJA	P. PRIMERA	SÓTANO -1	SÓTANO -2	TOTAL
Vivienda 01	76.52	57.68	164.21	164.21	462.62
Vivienda 02	76.52	57.68	193.03	193.03	520.26
Vivienda 03	76.52	57.68	181.81	181.81	497.82
Vivienda 04	76.52	57.68	193.06		327.26
Vivienda 05	76.52	57.68	181.84		316.04
Vivienda 06	76.52	57.68	191.63		325.83
Vivienda 07	119.97		176.37		296.34
Vivienda 08	119.97		176.37		296.34
Vivienda 09	119.97		176.37		296.34
Vivienda 10	119.97		176.37	176.37	472.71
<b>TOTAL</b>	<b>939.00</b>	<b>346.08</b>	<b>1811.06</b>	<b>539.05</b>	<b>3811.56</b>

Escala Grafica 1/75

Plano orientativo sujeto a modificaciones en proyecto. No constituye un documento contractual. Será sustituido por otro en el momento de la firma de la compra-venta. La distribución de los muebles de la cocina, como el resto de la decoración es toda orientativa.

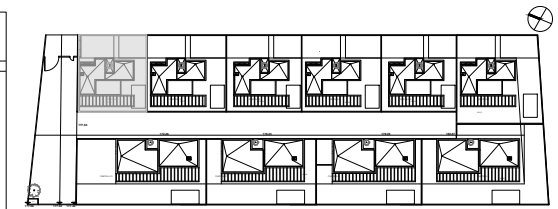
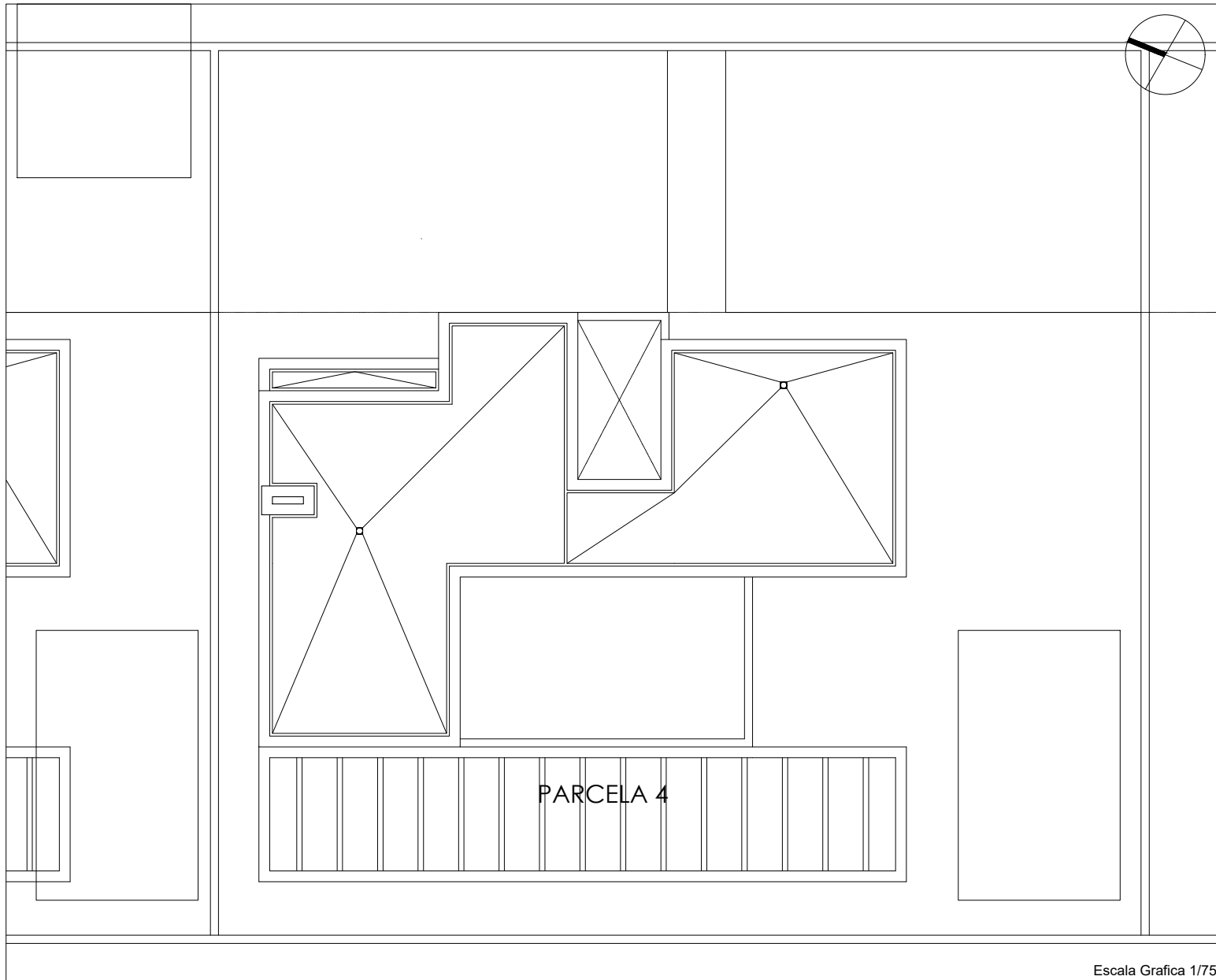

Superficie Útil Vivienda 4		
Planta Baja		m2
01	Vestibulo	2.12
02	Estar, Cocina, Comedor	37.85
03	Lavadero	3.65
04	Baño 1	3.92
05	Dormitorio 1	11.02
06	Paso, escalera	5.95
07	Patio	4.58
TOTAL Planta baja		69.09
Planta Primera		
08	Dormitorio 2	15.08
09	Dormitorio 3	12.93
10	Baño 02	4.06
11	Baño 03	3.62
12	Paso + escalera	10.43
13	Terraza	15.81
TOTAL Planta primera		61.93
Planta Sótano		
14	Sótano -1	156.78
TOTAL		287.80

Superficie Construida Vivienda 4		
Planta Baja		m2
Superficie cerrada		76.52
Planta Primera		
Superficie cerrada		57.68
Planta Sótano -1		
Superficie Cerrada		193.06
TOTAL Sup. Construida		403.78

PARCELA 4

Escala Grafica 1/75

Escala Grafica 1/75

Plano orientativo sujeto a modificaciones en proyecto. No constituye un documento contractual. Será sustituido por otro en el momento de la firma de la compra-venta. La distribución de los muebles de la cocina, como el resto de la decoración es toda orientativa.

SUPERFICIES CONSTRUIDAS					
	P. BAJA	P. PRIMERA	SÓTANO -1	SÓTANO -2	TOTAL
Vivienda 01	76.52	57.68	164.21	164.21	462.62
Vivienda 02	76.52	57.68	193.03	193.03	520.26
Vivienda 03	76.52	57.68	181.81	181.81	497.82
Vivienda 04	76.52	57.68	193.06		327.26
Vivienda 05	76.52	57.68	181.84		316.04
Vivienda 06	76.52	57.68	191.63		325.83
Vivienda 07	119.97		176.37		296.34
Vivienda 08	119.97		176.37		296.34
Vivienda 09	119.97		176.37		296.34
Vivienda 10	119.97		176.37	176.37	472.71
TOTAL	939.00	346.08	1811.06	539.05	3811.56

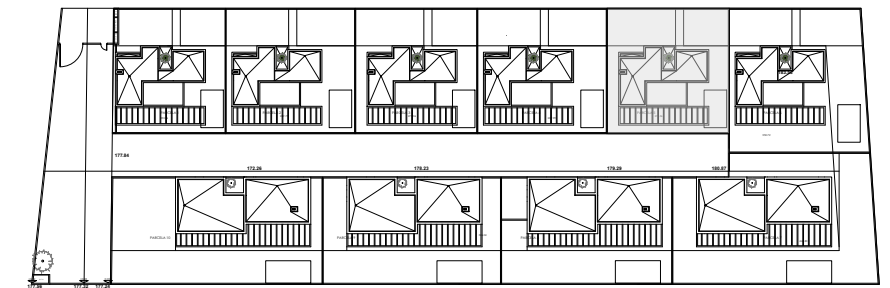
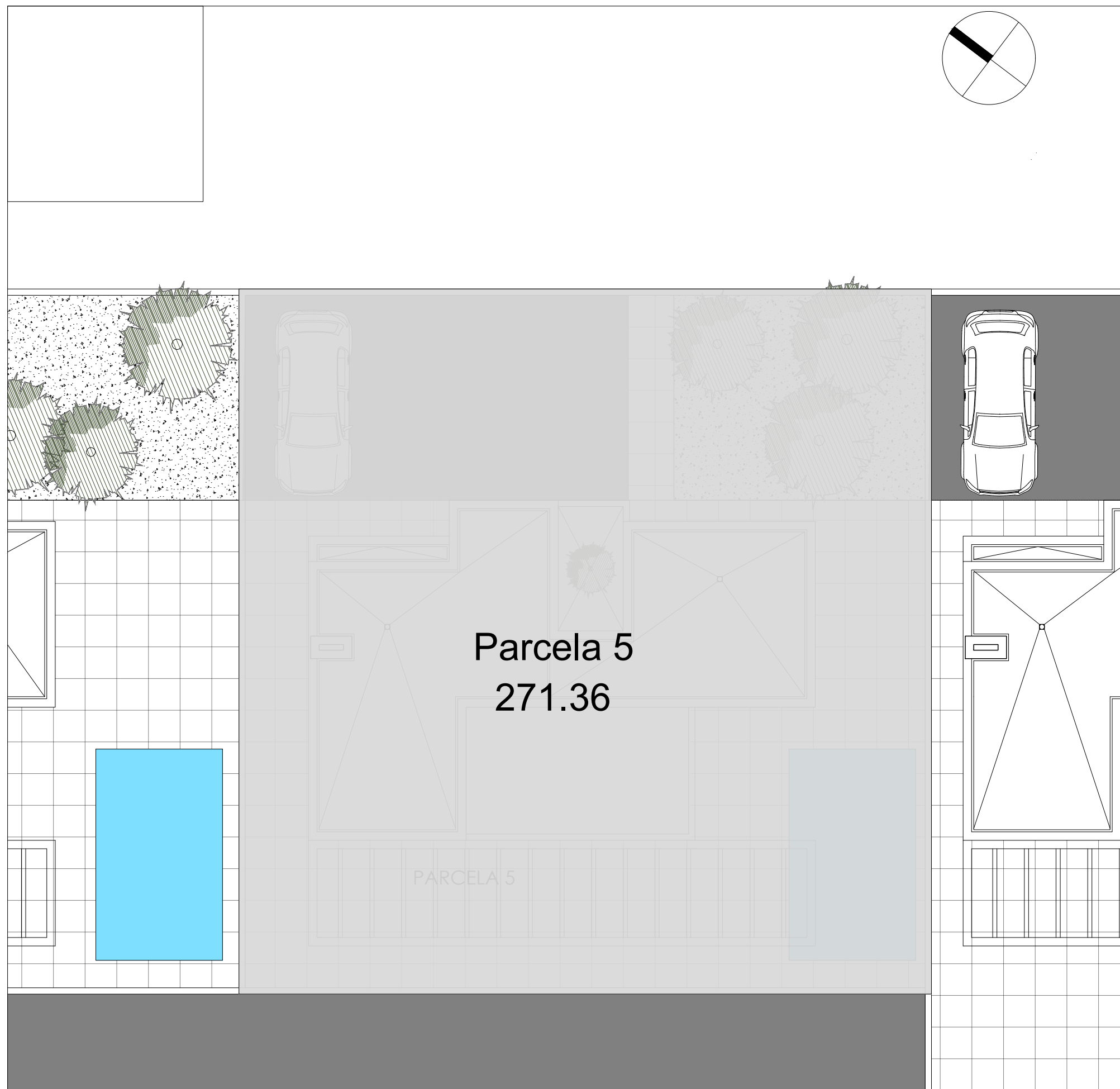

SUPERFICIES PARCELAS	
	PARCELA
Vivienda 01	250.36
Vivienda 02	287.77
Vivienda 03	271.36
Vivienda 04	287.99
Vivienda 05	271.36
Vivienda 06	343.88
Vivienda 07	459.43
Vivienda 08	459.43
Vivienda 09	326.24
Vivienda 10	402.52
<b>TOTAL</b>	<b>3360.34</b>

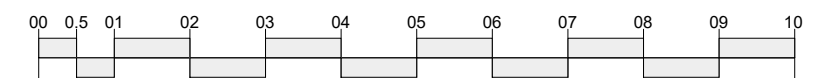

Escala Gráfica 1/100

Plano orientativo sujeto a modificaciones en proyecto. No constituye un documento contractual. Será sustituido por otro en el momento de la firma de la compra-venta. La distribución de los muebles de la cocina, como el resto de la decoración es toda orientativa.

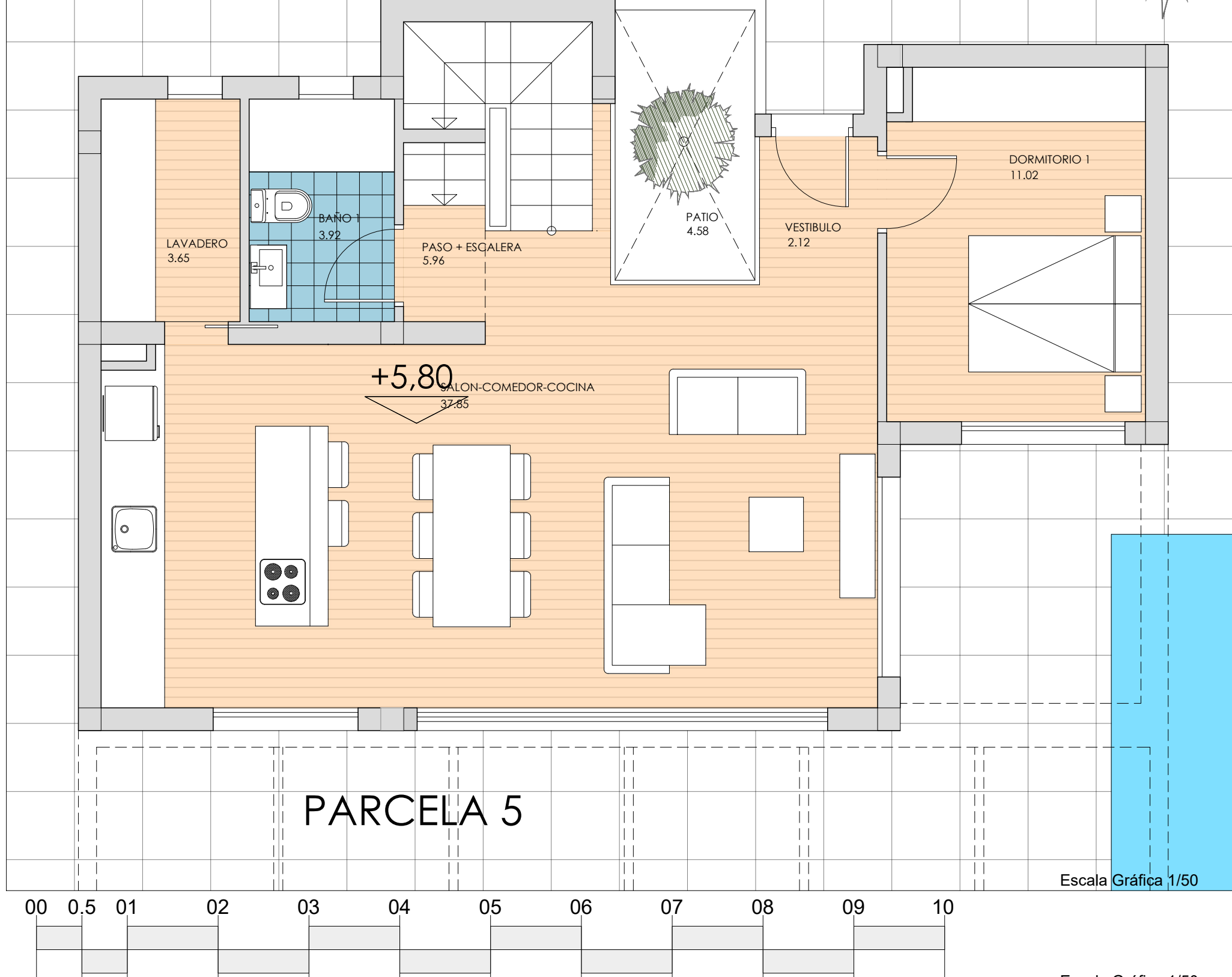
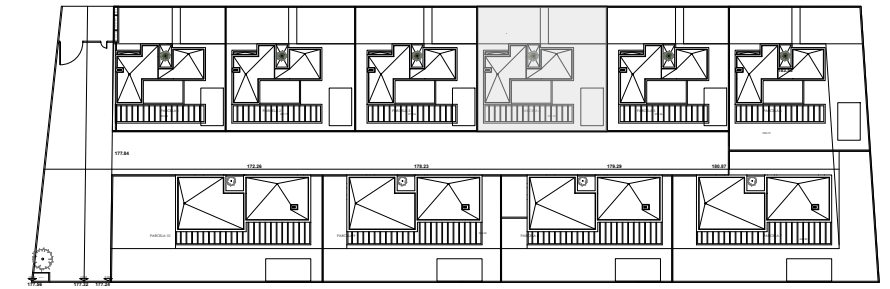

Superficie Útil		
Vivienda 5		
Planta Baja		m2
01	Vestibulo	2.12
02	Estar, Cocina, Comedor	37.85
03	Lavadero	3.65
04	Baño 1	3.92
05	Dormitorio 1	11.02
06	Paso, escalera	5.95
07	Patio	4.58
<b>TOTAL Planta baja</b>		<b>69.09</b>
Planta Primera		
08	Dormitorio 2	15.08
09	Dormitorio 3	12.93
10	Baño 02	4.06
11	Baño 03	3.62
12	Paso + escalera	10.43
13	Terraza	15.81
<b>TOTAL Planta primera</b>		<b>61.93</b>
Planta Sótano		
14	Sótano -1	147.04
<b>TOTAL</b>		<b>278.06</b>

Superficie Construida		
Vivienda 5		
Planta Baja		m2
<b>Superficie cerrada</b>		<b>76.52</b>
Planta Primera		
Superficie cerrada		57.68
Planta Sótano -1		
Superficie Cerrada		181.84
<b>TOTAL Sup. Construida</b>		<b>392.56</b>

	SUPERFICIES ÚTILES				TOTAL
	P. BAJA	P. PRIMERA	SÓTANO -1	SÓTANO -2	
Vivienda 01	69.09	61.93	128.08	146.35	405.45
Vivienda 02	69.09	61.93	156.16	175.45	287.18
Vivienda 03	69.09	61.93	146.42	164.85	277.44
Vivienda 04	69.09	61.93	156.78		287.80
<b>Vivienda 05</b>	<b>69.09</b>	<b>61.93</b>	<b>147.04</b>		<b>278.06</b>
Vivienda 06	69.09	61.93	172.10		303.12
Vivienda 07	111.96		154.88		266.84
Vivienda 08	111.96		154.88		266.84
Vivienda 09	111.96		154.88		266.84
Vivienda 10	111.96		154.88	154.88	421.72

Plano orientativo sujeto a modificaciones en proyecto. No constituye un documento contractual. Será sustituido por otro en el momento de la firma de la compra-venta. La distribución de los muebles de la cocina, como el resto de la decoración es toda orientativa.

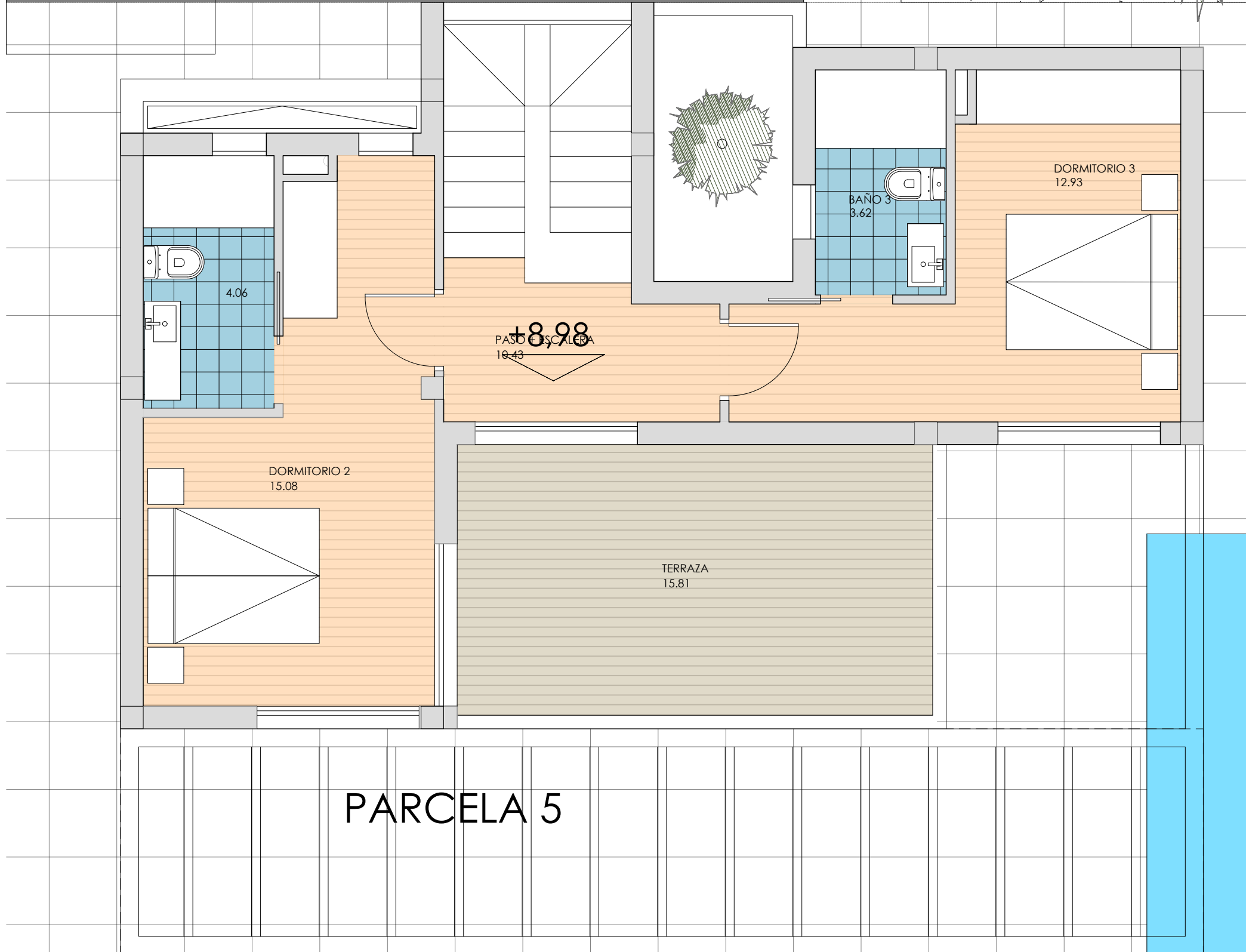
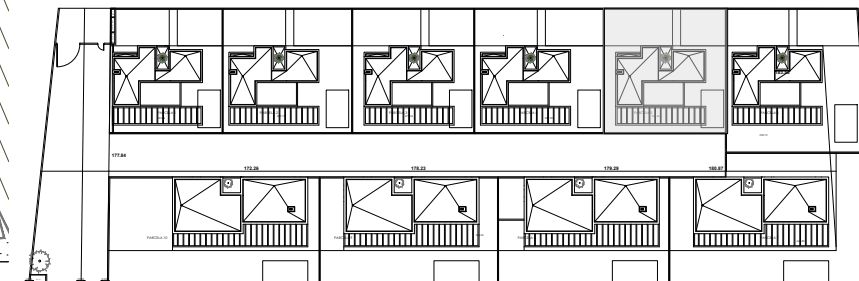

**Superficie Útil  
Vivienda 5**

Planta Baja		m2
01	Vestibulo	2.12
02	Estar, Cocina, Comedor	37.85
03	Lavadero	3.65
04	Baño 1	3.92
05	Dormitorio 1	11.02
06	Paso, escalera	5.95
07	Patio	4.58
<b>TOTAL Planta baja</b>		<b>69.09</b>
Planta Primera		
08	Dormitorio 2	15.08
09	Dormitorio 3	12.93
10	Baño 02	4.06
11	Baño 03	3.62
12	Paso + escalera	10.43
13	Terraza	15.81
<b>TOTAL Planta primera</b>		<b>61.93</b>
Planta Sótano		
14	Sótano -1	147.04
<b>TOTAL</b>		<b>278.06</b>

**Superficie Construida  
Vivienda 5**

Planta Baja		m2
Superficie cerrada		76.52
Planta Primera		
Superficie cerrada		57.68
Planta Sótano -1		
Superficie Cerrada		181.84
<b>TOTAL Sup. Construida</b>		<b>392.56</b>

	SUPERFICIES ÚTILES				TOTAL
	P. BAJA	P. PRIMERA	SÓTANO -1	SÓTANO -2	
Vivienda 01	69.09	61.93	128.08	146.35	405.45
Vivienda 02	69.09	61.93	156.16	175.45	287.18
Vivienda 03	69.09	61.93	146.42	164.85	277.44
Vivienda 04	69.09	61.93	156.78		287.80
Vivienda 05	69.09	61.93	147.04		278.06
Vivienda 06	69.09	61.93	172.10		303.12
Vivienda 07	111.96		154.88		266.84
Vivienda 08	111.96		154.88		266.84
Vivienda 09	111.96		154.88		266.84
Vivienda 10	111.96		154.88	154.88	421.72

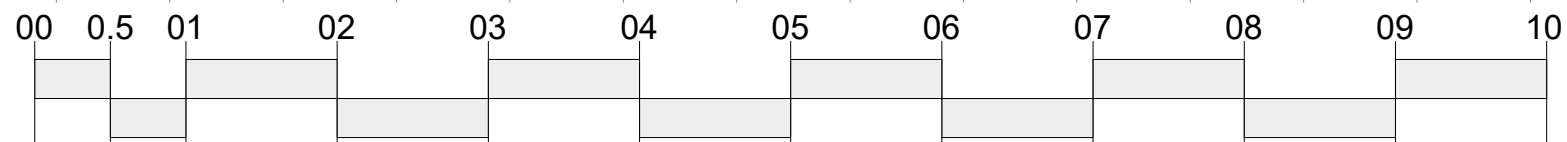

Escala Gráfica 1/50

Escala Gráfica 1/50

Plano orientativo sujeto a modificaciones en proyecto. No constituye un documento contractual. Será sustituido por otro en el momento de la firma de la compra-venta. La distribución de los muebles de la cocina, como el resto de la decoración es toda orientativa.

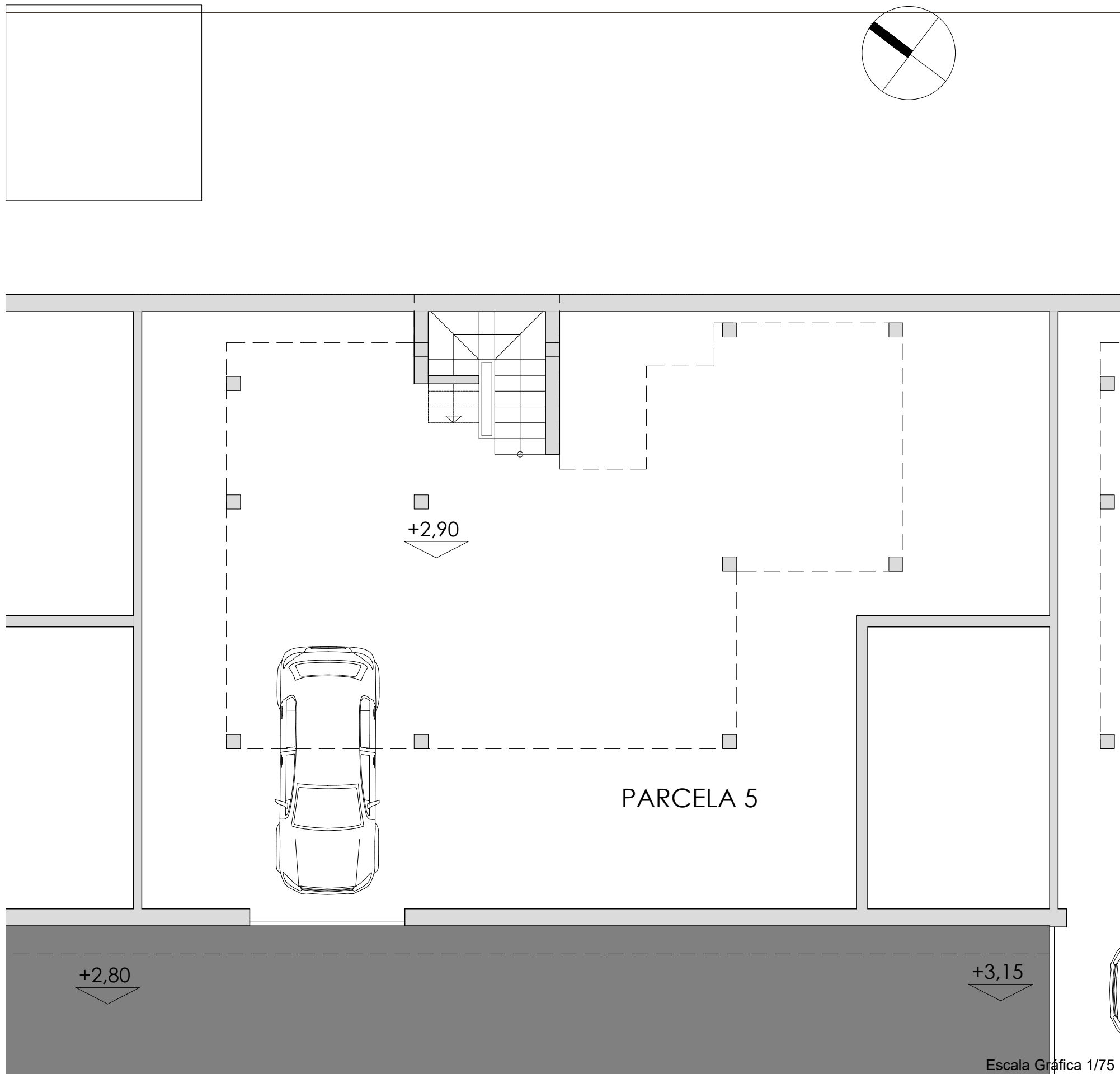

Escala Gráfica 1/75

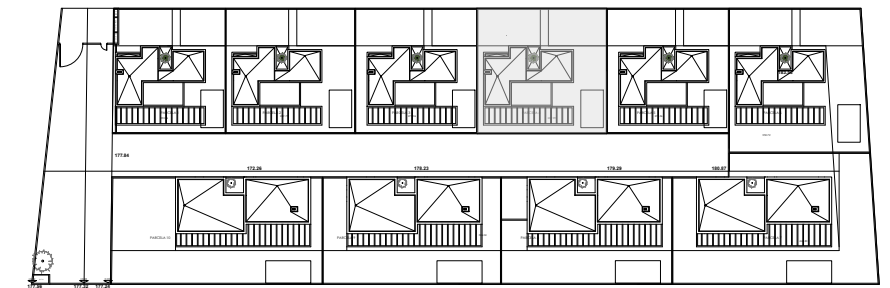
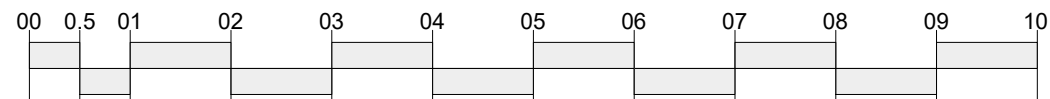

Superficie Útil		
Vivienda 4		
Planta Baja		m2
01	Vestíbulo	2.12
02	Estar, Cocina, Comedor	37.85
03	Lavadero	3.65
04	Baño 1	3.92
05	Dormitorio 1	11.02
06	Paso, escalera	5.95
07	Patio	4.58
TOTAL Planta baja		69.09
Planta Primera		
08	Dormitorio 2	15.08
09	Dormitorio 3	12.93
10	Baño 02	4.06
11	Baño 03	3.62
12	Paso + escalera	10.43
13	Terraza	15.81
TOTAL Planta primera		61.93
Planta Sótano		
14	Sótano -1	156.78
TOTAL		287.80

Superficie Construida		
Vivienda 4		
Planta Baja		m2
Superficie cerrada		76.52
Planta Primera		
Superficie cerrada		57.68
Planta Sótano -1		
Superficie Cerrada		193.06
TOTAL Sup. Construida		403.78

SUPERFICIES ÚTILES					
	P. BAJA	P. PRIMERA	SÓTANO -1	SÓTANO -2	TOTAL
Vivienda 01	69.09	61.93	128.08	146.35	405.45
Vivienda 02	69.09	61.93	156.16	175.45	287.18
Vivienda 03	69.09	61.93	146.42	164.85	277.44
Vivienda 04	69.09	61.93	156.78		287.80
Vivienda 05	69.09	61.93	147.04		278.06
Vivienda 06	69.09	61.93	172.10		303.12
Vivienda 07	111.96		154.88		266.84
Vivienda 08	111.96		154.88		266.84
Vivienda 09	111.96		154.88		266.84
Vivienda 10	111.96		154.88	154.88	421.72

Escala Gráfica 1/75

Plano orientativo sujeto a modificaciones en proyecto. No constituye un documento contractual. Será sustituido por otro en el momento de la firma de la compra-venta. La distribución de los muebles de la cocina, como el resto de la decoración es toda orientativa.

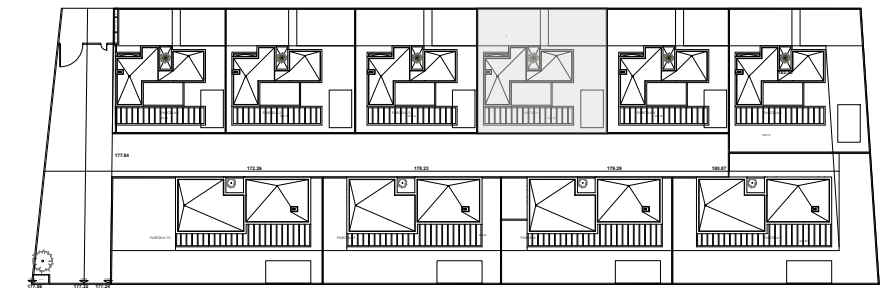
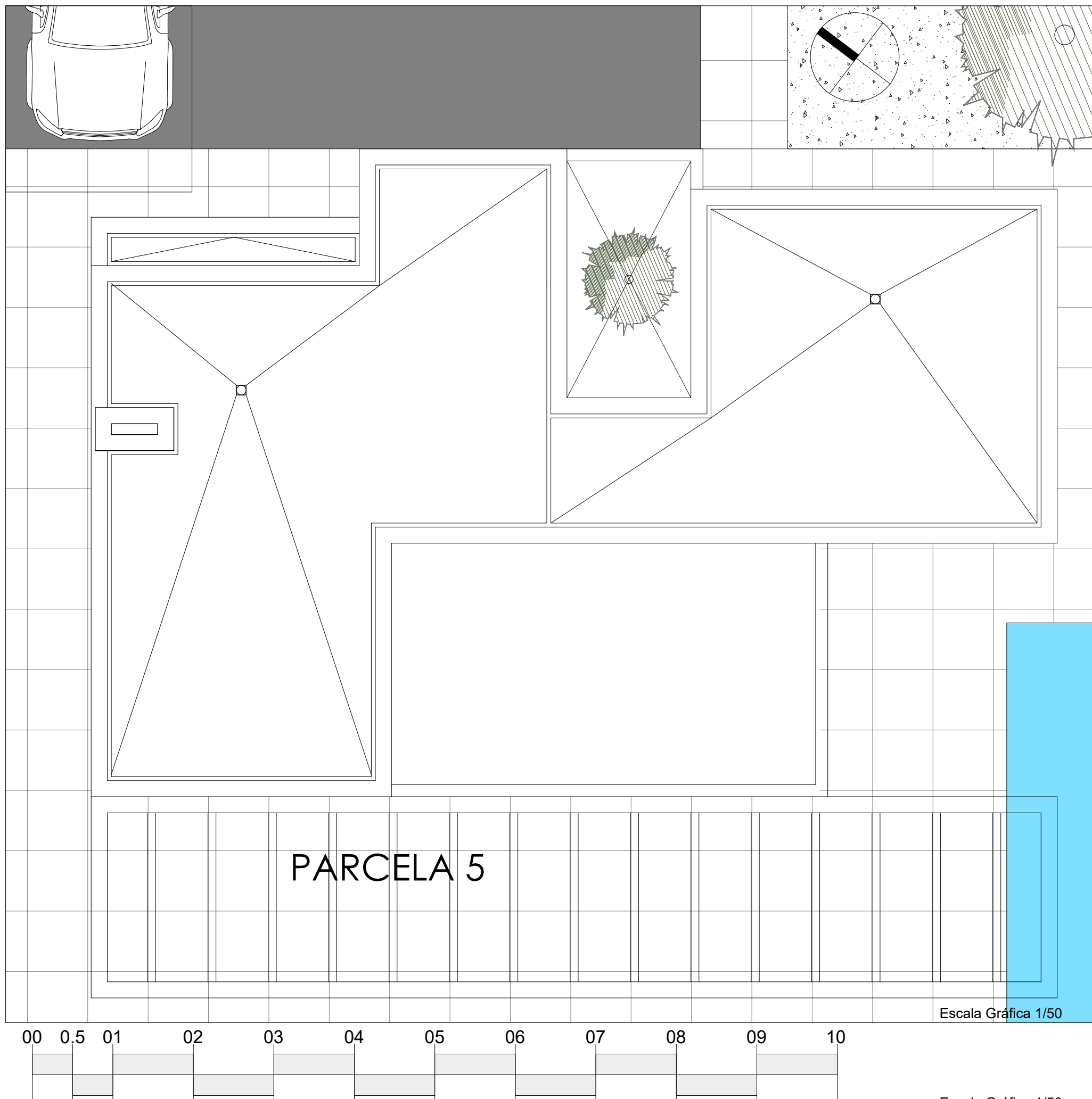

Superficie Útil		
Vivienda 5		
Planta Baja		m2
01	Vestibulo	2.12
02	Estar, Cocina, Comedor	37.85
03	Lavadero	3.65
04	Baño 1	3.92
05	Dormitorio 1	11.02
06	Paso, escalera	5.95
07	Patio	4.58
<b>TOTAL Planta baja</b>		<b>69.09</b>
Planta Primera		
08	Dormitorio 2	15.08
09	Dormitorio 3	12.93
10	Baño 02	4.06
11	Baño 03	3.62
12	Paso + escalera	10.43
13	Terraza	15.81
<b>TOTAL Planta primera</b>		<b>61.93</b>
Planta Sótano		
14	Sótano -1	147.04
<b>TOTAL</b>		<b>278.06</b>

Superficie Construida		
Vivienda 5		
Planta Baja		m2
<b>Superficie cerrada</b>		<b>76.52</b>
Planta Primera		
Superficie cerrada		57.68
Planta Sótano -1		
Superficie Cerrada		181,84
<b>TOTAL Sup. Construida</b>		<b>392.56</b>

	SUPERFICIES ÚTILES				TOTAL
	P. BAJA	P. PRIMERA	SÓTANO -1	SÓTANO -2	
Vivienda 01	69.09	61.93	128.08	146.35	405.45
Vivienda 02	69.09	61.93	156.16	175.45	287.18
Vivienda 03	69.09	61.93	146.42	164.85	277.44
Vivienda 04	69.09	61.93	156.78		287.80
<b>Vivienda 05</b>	<b>69.09</b>	<b>61.93</b>	<b>147.04</b>		<b>278.06</b>
Vivienda 06	69.09	61.93	172.10		303.12
Vivienda 07	111.96		154.88		266.84
Vivienda 08	111.96		154.88		266.84
Vivienda 09	111.96		154.88		266.84
Vivienda 10	111.96		154.88	154.88	421.72

Plano orientativo sujeto a modificaciones en proyecto. No constituye un documento contractual. Será sustituido por otro en el momento de la firma de la compra-venta. La distribución de los muebles de la cocina, como el resto de la decoración es toda orientativa.

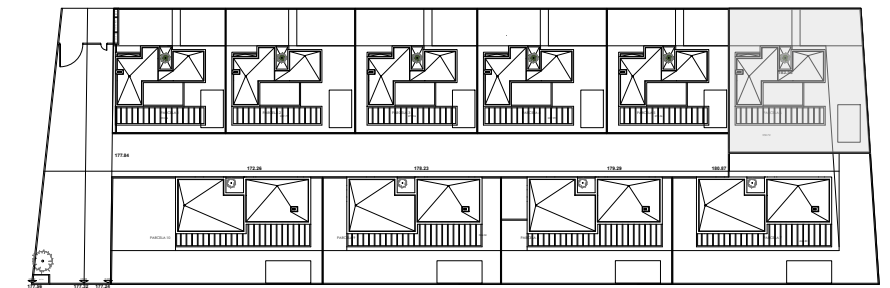
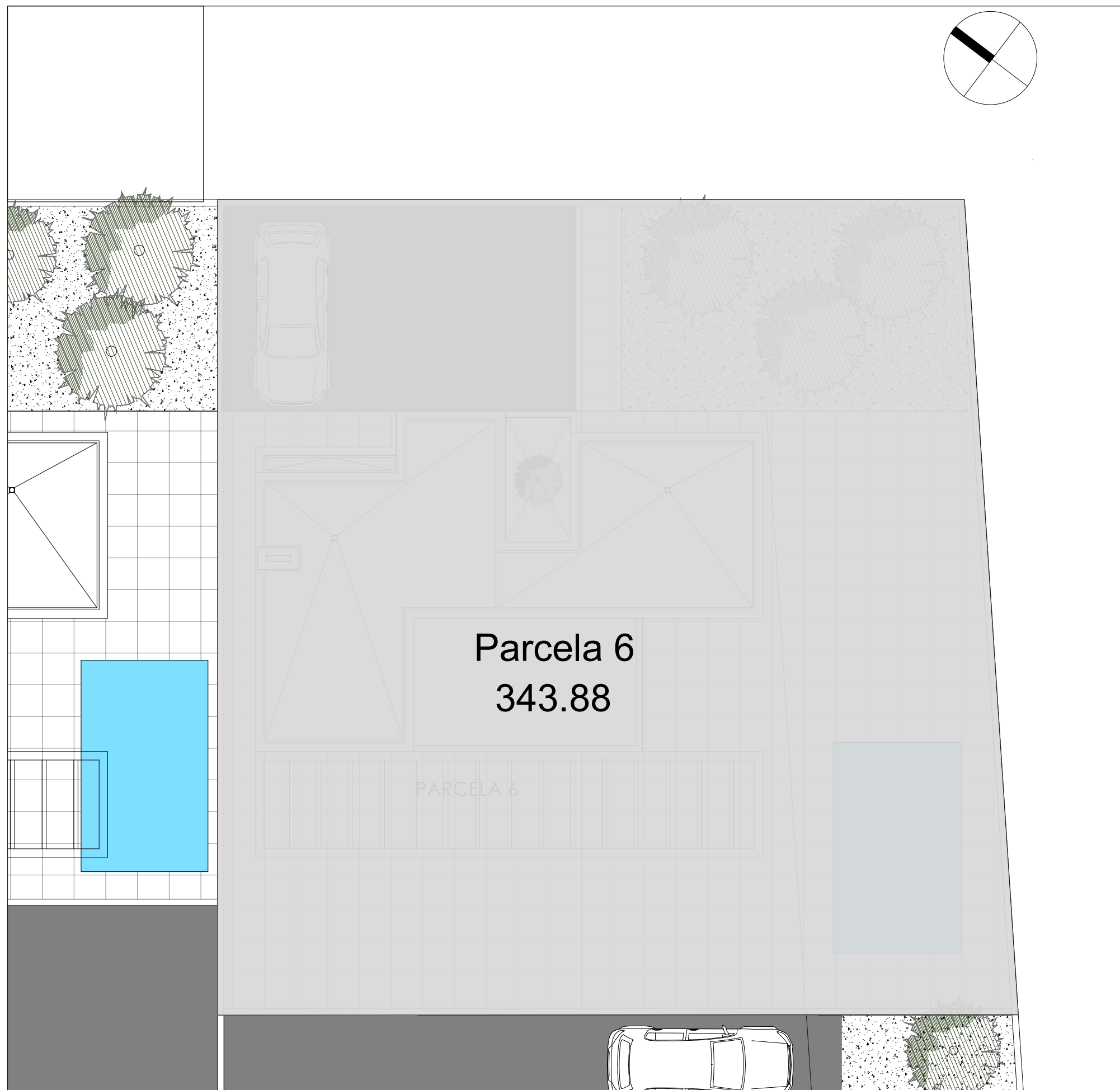

<b>SUPERFICIES PARCELAS</b>	
	<b>PARCELA</b>
<b>Vivienda 01</b>	<b>250.36</b>
<b>Vivienda 02</b>	<b>287.77</b>
<b>Vivienda 03</b>	<b>271.36</b>
<b>Vivienda 04</b>	<b>287.99</b>
<b>Vivienda 05</b>	<b>271.36</b>
<b>Vivienda 06</b>	<b>343.88</b>
<b>Vivienda 07</b>	<b>459.43</b>
<b>Vivienda 08</b>	<b>459.43</b>
<b>Vivienda 09</b>	<b>326.24</b>
<b>Vivienda 10</b>	<b>402.52</b>
<b>TOTAL</b>	<b>3360.34</b>

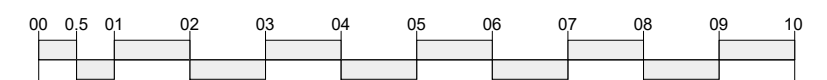

Escala Gráfica 1/100

Plano orientativo sujeto a modificaciones en proyecto. No constituye un documento contractual. Será sustituido por otro en el momento de la firma de la compra-venta. La distribución de los muebles de la cocina, como el resto de la decoración es toda orientativa.

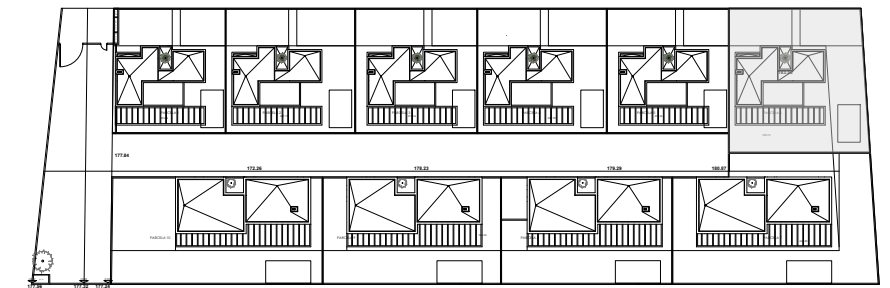
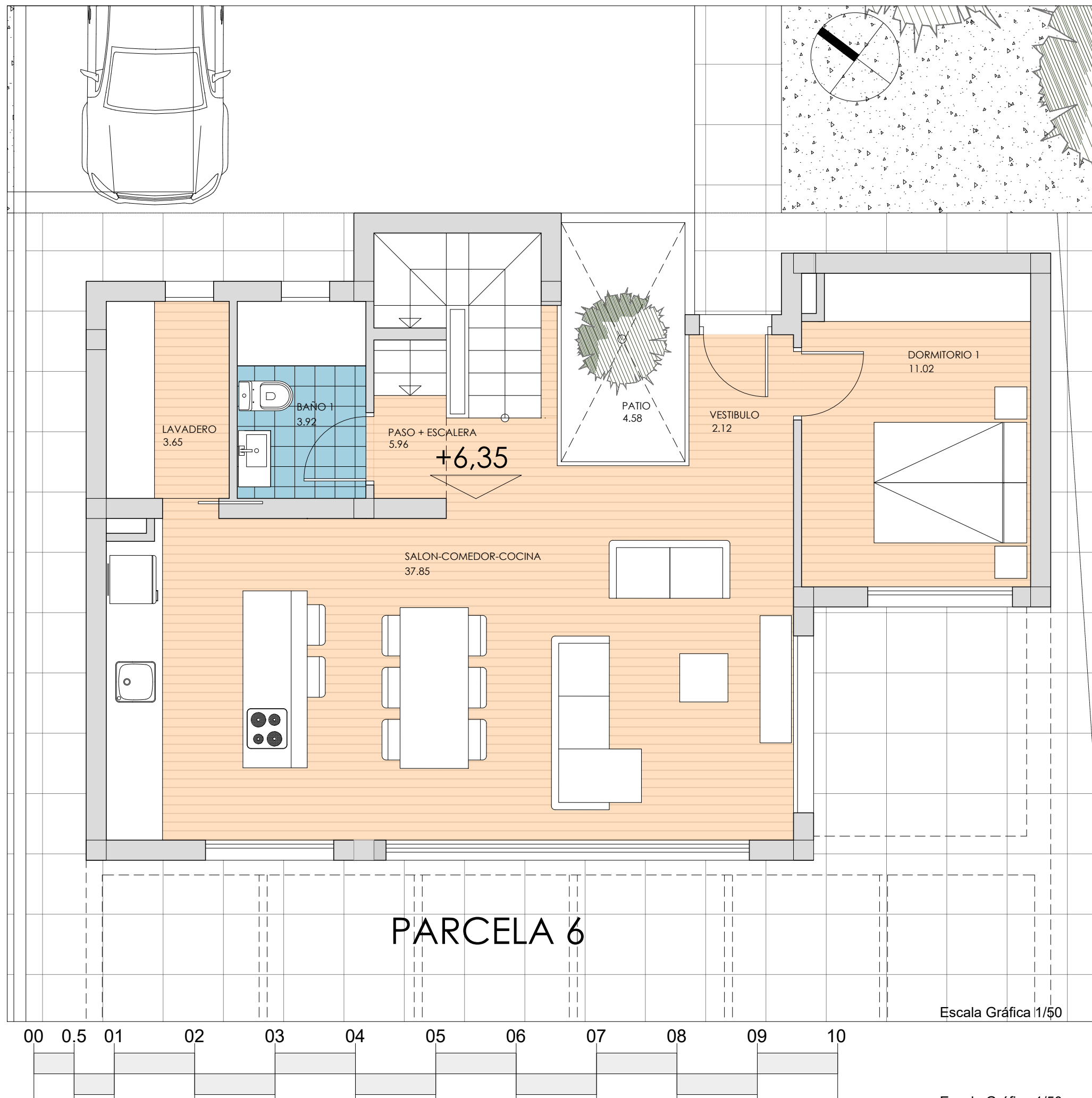

Superficie Útil Vivienda 6		
Planta Baja		m2
01	Vestibulo	2.12
02	Estar, Cocina, Comedor	37.85
03	Lavadero	3.65
04	Baño 1	3.92
05	Dormitorio 1	11.02
06	Paso, escalera	5.95
07	Patio	4.58
<b>TOTAL Planta baja</b>		<b>69.09</b>
Planta Primera		
08	Dormitorio 2	15.08
09	Dormitorio 3	12.93
10	Baño 02	4.06
11	Baño 03	3.62
12	Paso + escalera	10.43
13	Terraza	15.81
<b>TOTAL Planta primera</b>		<b>61.93</b>
Planta Sótano		
14	Sótano -1	172.10
<b>TOTAL</b>		<b>303.12</b>

Superficie Construida Vivienda 6	
Planta Baja	m2
Superficie cerrada	76.52
Planta Primera	
Superficie cerrada	57.68
Planta Sótano -1	
Superficie Cerrada	191,63
<b>TOTAL Sup. Construida</b>	<b>402.35</b>

	SUPERFICIES ÚTILES				TOTAL
	P. BAJA	P. PRIMERA	SÓTANO -1	SÓTANO -2	
Vivienda 01	69.09	61.93	128.08	146.35	405.45
Vivienda 02	69.09	61.93	156.16	175.45	287.18
Vivienda 03	69.09	61.93	146.42	164.85	277.44
Vivienda 04	69.09	61.93	156.78		287.80
Vivienda 05	69.09	61.93	147.04		278.06
<b>Vivienda 06</b>	<b>69.09</b>	<b>61.93</b>	<b>172.10</b>		<b>303.12</b>
Vivienda 07	111.96		154.88		266.84
Vivienda 08	111.96		154.88		266.84
Vivienda 09	111.96		154.88		266.84
Vivienda 10	111.96		154.88	154.88	421.72

Plano orientativo sujeto a modificaciones en proyecto. No constituye un documento contractual. Será sustituido por otro en el momento de la firma de la compra-venta. La distribución de los muebles de la cocina, como el resto de la decoración es toda orientativa.

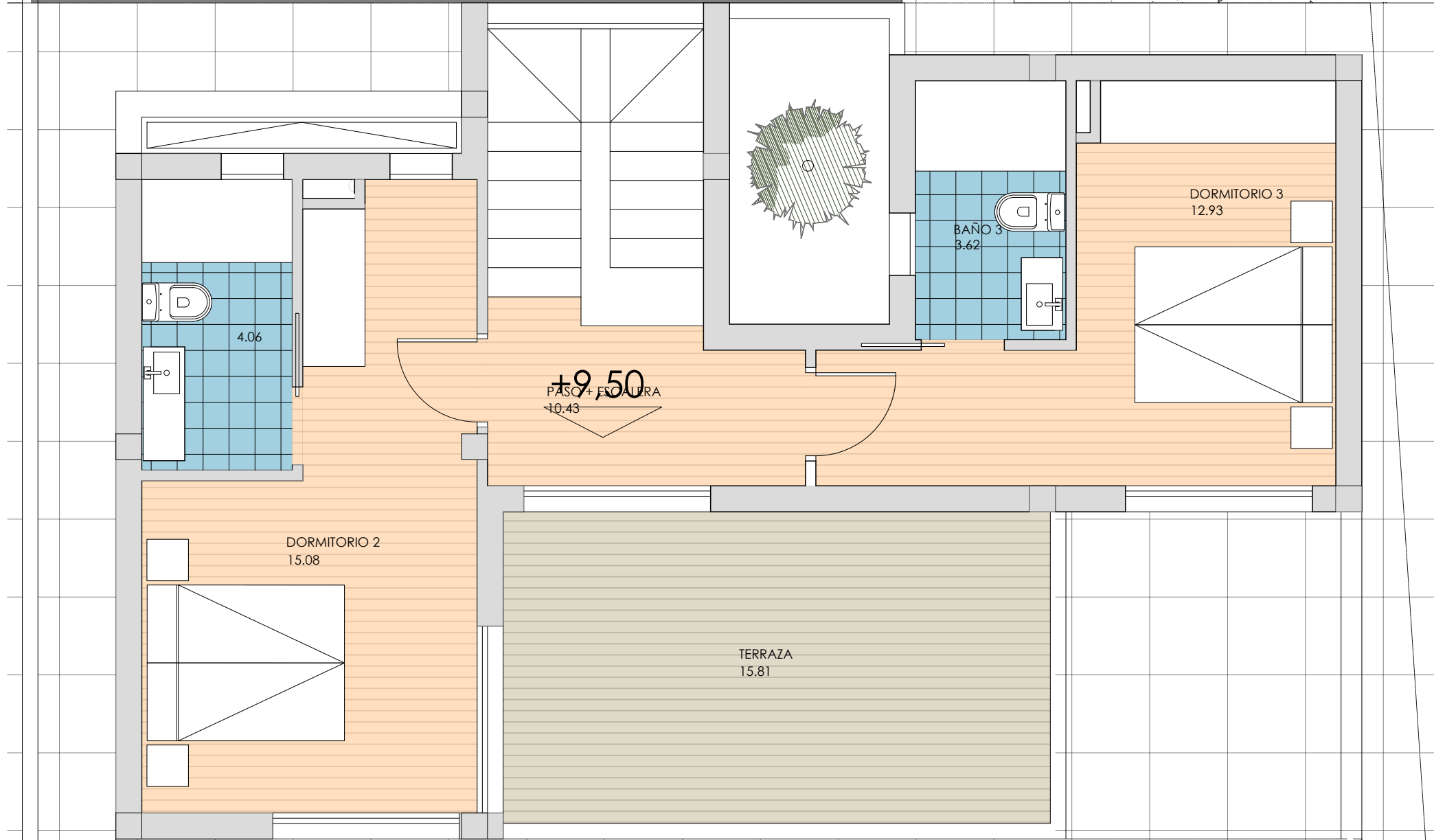
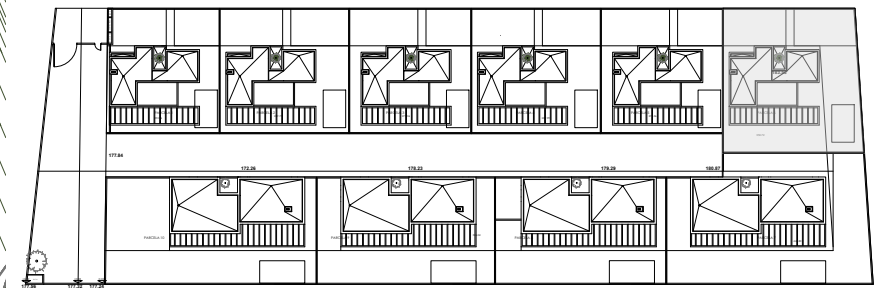

PARCELA 6

00 0.5 01 02 03 04 05 06 07 08 09 10

Escala Gráfica 1/50

Superficie Útil Vivienda 6		
Planta Baja		m2
01	Vestíbulo	2.12
02	Estar, Cocina, Comedor	37.85
03	Lavadero	3.65
04	Baño 1	3.92
05	Dormitorio 1	11.02
06	Paso, escalera	5.95
07	Patio	4.58
<b>TOTAL Planta baja</b>		<b>69.09</b>
Planta Primera		
08	Dormitorio 2	15.08
09	Dormitorio 3	12.93
10	Baño 02	4.06
11	Baño 03	3.62
12	Paso + escalera	10.43
13	Terraza	15.81
<b>TOTAL Planta primera</b>		<b>61.93</b>
Planta Sótano		
14	Sótano -1	172.10
<b>TOTAL</b>		<b>303.12</b>

Superficie Construida Vivienda 6		
Planta Baja		m2
Superficie cerrada		76.52
Planta Primera		
Superficie cerrada		57.68
Planta Sótano -1		
Superficie Cerrada		191.63
<b>TOTAL Sup. Construida</b>		<b>402.35</b>

	SUPERFICIES ÚTILES				TOTAL
	P. BAJA	P. PRIMERA	SÓTANO -1	SÓTANO -2	
Vivienda 01	69.09	61.93	128.08	146.35	405.45
Vivienda 02	69.09	61.93	156.16	175.45	287.18
Vivienda 03	69.09	61.93	146.42	164.85	277.44
Vivienda 04	69.09	61.93	156.78		287.80
Vivienda 05	69.09	61.93	147.04		278.06
<b>Vivienda 06</b>	<b>69.09</b>	<b>61.93</b>	<b>172.10</b>		<b>303.12</b>
Vivienda 07	111.96		154.88		266.84
Vivienda 08	111.96		154.88		266.84
Vivienda 09	111.96		154.88		266.84
Vivienda 10	111.96		154.88	154.88	421.72

Escala Gráfica 1/50

Plano orientativo sujeto a modificaciones en proyecto. No constituye un documento contractual. Será sustituido por otro en el momento de la firma de la compra-venta. La distribución de los muebles de la cocina, como el resto de la decoración es toda orientativa.

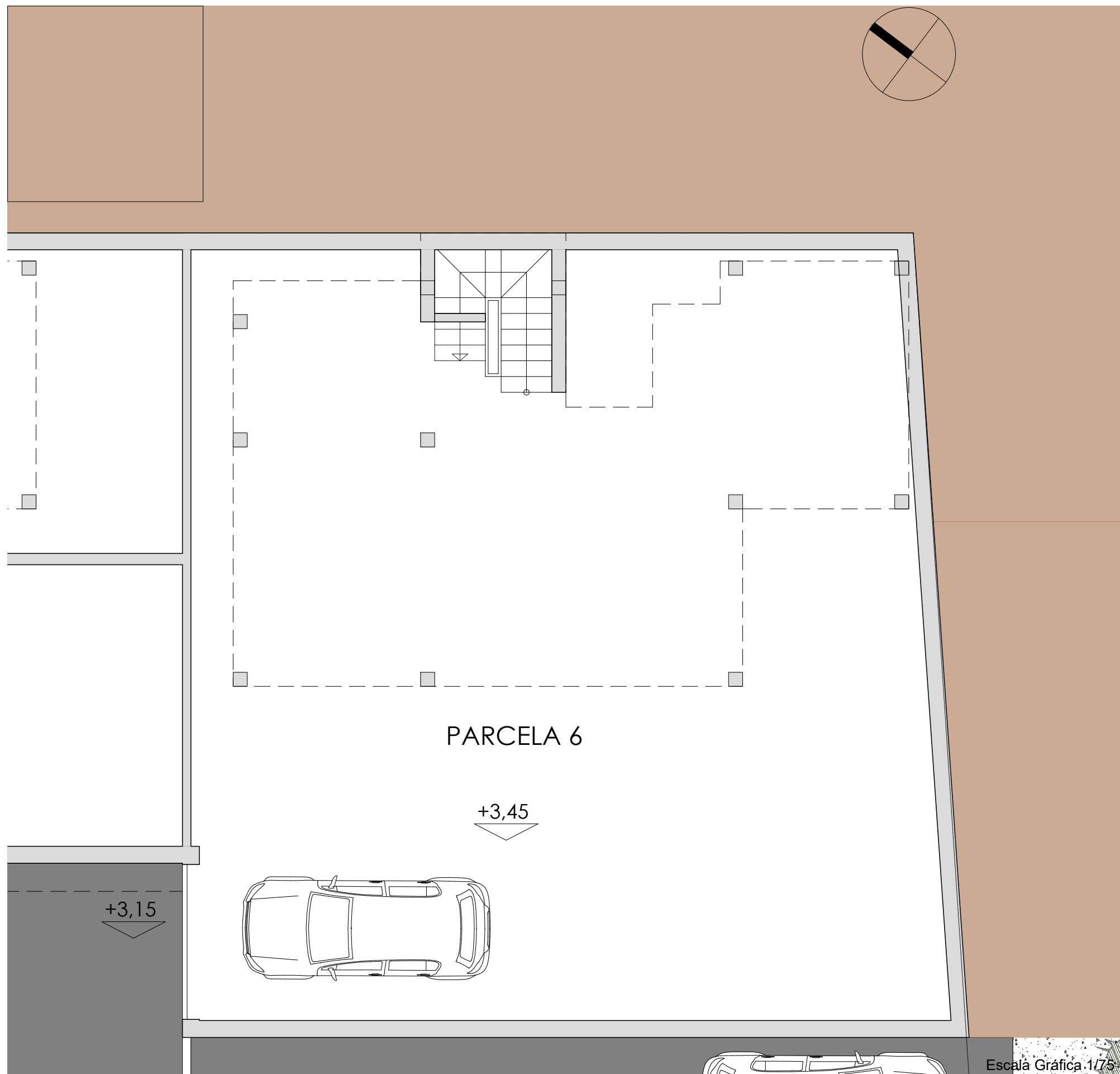

Escala Gráfica 1/75

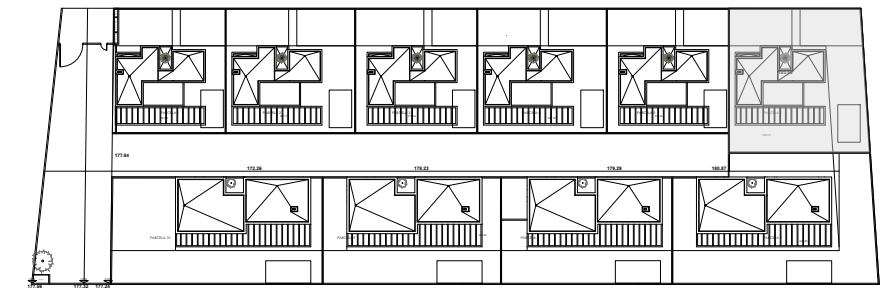

Superficie Útil Vivienda 6		
Planta Baja		m2
01	Vestíbulo	2.12
02	Estar, Cocina, Comedor	37.85
03	Lavadero	3.65
04	Baño 1	3.92
05	Dormitorio 1	11.02
06	Paso, escalera	5.95
07	Patio	4.58
TOTAL Planta baja		69.09
Planta Primera		
08	Dormitorio 2	15.08
09	Dormitorio 3	12.93
10	Baño 02	4.06
11	Baño 03	3.62
12	Paso + escalera	10.43
13	Terraza	15.81
TOTAL Planta primera		61.93
Planta Sótano		
14	Sótano -1	172.10
TOTAL		303.12

Superficie Construida Vivienda 6	
Planta Baja	
Superficie cerrada	76.52
Planta Primera	
Superficie cerrada	57.68
Planta Sótano -1	
Superficie Cerrada	191.63
TOTAL Sup. Construida	402.35

	SUPERFICIES ÚTILES				TOTAL
	P. BAJA	P. PRIMERA	SÓTANO -1	SÓTANO -2	
Vivienda 01	69.09	61.93	128.08	146.35	405.45
Vivienda 02	69.09	61.93	156.16	175.45	287.18
Vivienda 03	69.09	61.93	146.42	164.85	277.44
Vivienda 04	69.09	61.93	156.78		287.80
Vivienda 05	69.09	61.93	147.04		278.06
Vivienda 06	69.09	61.93	172.10		303.12
Vivienda 07	111.96		154.88		266.84
Vivienda 08	111.96		154.88		266.84
Vivienda 09	111.96		154.88		266.84
Vivienda 10	111.96		154.88	154.88	421.72

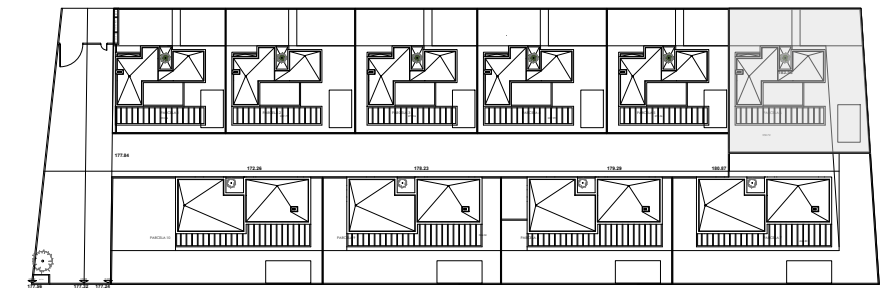
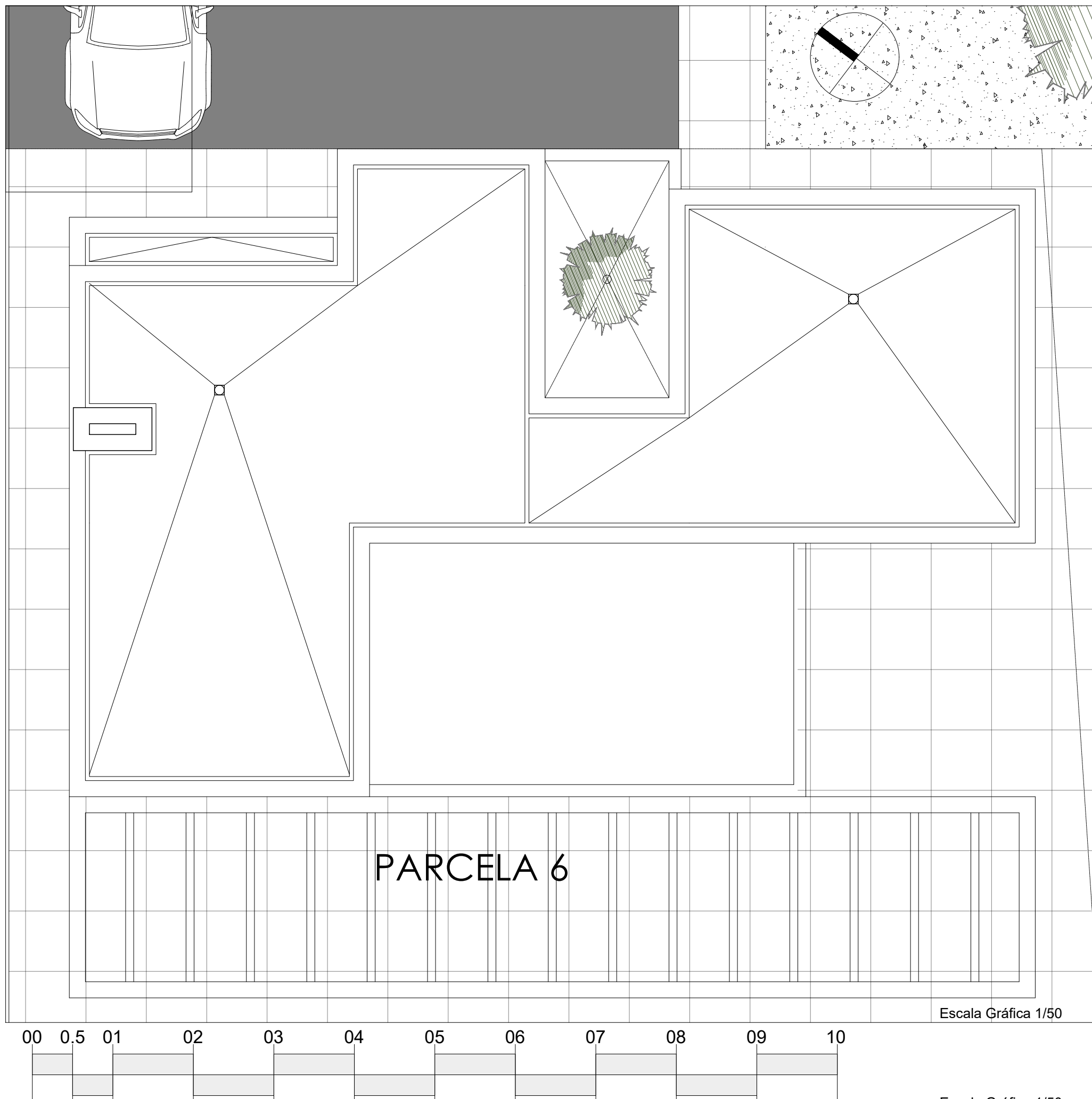

Superficie Útil		
Vivienda 6		
Planta Baja		m2
01	Vestibulo	2.12
02	Estar, Cocina, Comedor	37.85
03	Lavadero	3.65
04	Baño 1	3.92
05	Dormitorio 1	11.02
06	Paso, escalera	5.95
07	Patio	4.58
<b>TOTAL Planta baja</b>		<b>69.09</b>
Planta Primera		
08	Dormitorio 2	15.08
09	Dormitorio 3	12.93
10	Baño 02	4.06
11	Baño 03	3.62
12	Paso + escalera	10.43
13	Terraza	15.81
<b>TOTAL Planta primera</b>		<b>61.93</b>
Planta Sótano		
14	Sótano -1	172.10
<b>TOTAL</b>		<b>303.12</b>

Superficie Construida	
Vivienda 6	
Planta Baja	
m2	
Superficie cerrada	76.52
Planta Primera	
Superficie cerrada	57.68
Planta Sótano -1	
Superficie Cerrada	191,63
<b>TOTAL Sup. Construida</b>	<b>402.35</b>

SUPERFICIES ÚTILES					
	P. BAJA	P. PRIMERA	SÓTANO -1	SÓTANO -2	TOTAL
Vivienda 01	69.09	61.93	128.08	146.35	405.45
Vivienda 02	69.09	61.93	156.16	175.45	287.18
Vivienda 03	69.09	61.93	146.42	164.85	277.44
Vivienda 04	69.09	61.93	156.78		287.80
Vivienda 05	69.09	61.93	147.04		278.06
<b>Vivienda 06</b>	<b>69.09</b>	<b>61.93</b>	<b>172.10</b>		<b>303.12</b>
Vivienda 07	111.96		154.88		266.84
Vivienda 08	111.96		154.88		266.84
Vivienda 09	111.96		154.88		266.84
Vivienda 10	111.96		154.88	154.88	421.72

Plano orientativo sujeto a modificaciones en proyecto. No constituye un documento contractual. Será sustituido por otro en el momento de la firma de la compra-venta. La distribución de los muebles de la cocina, como el resto de la decoración es toda orientativa.

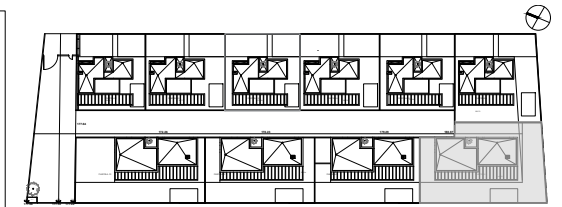
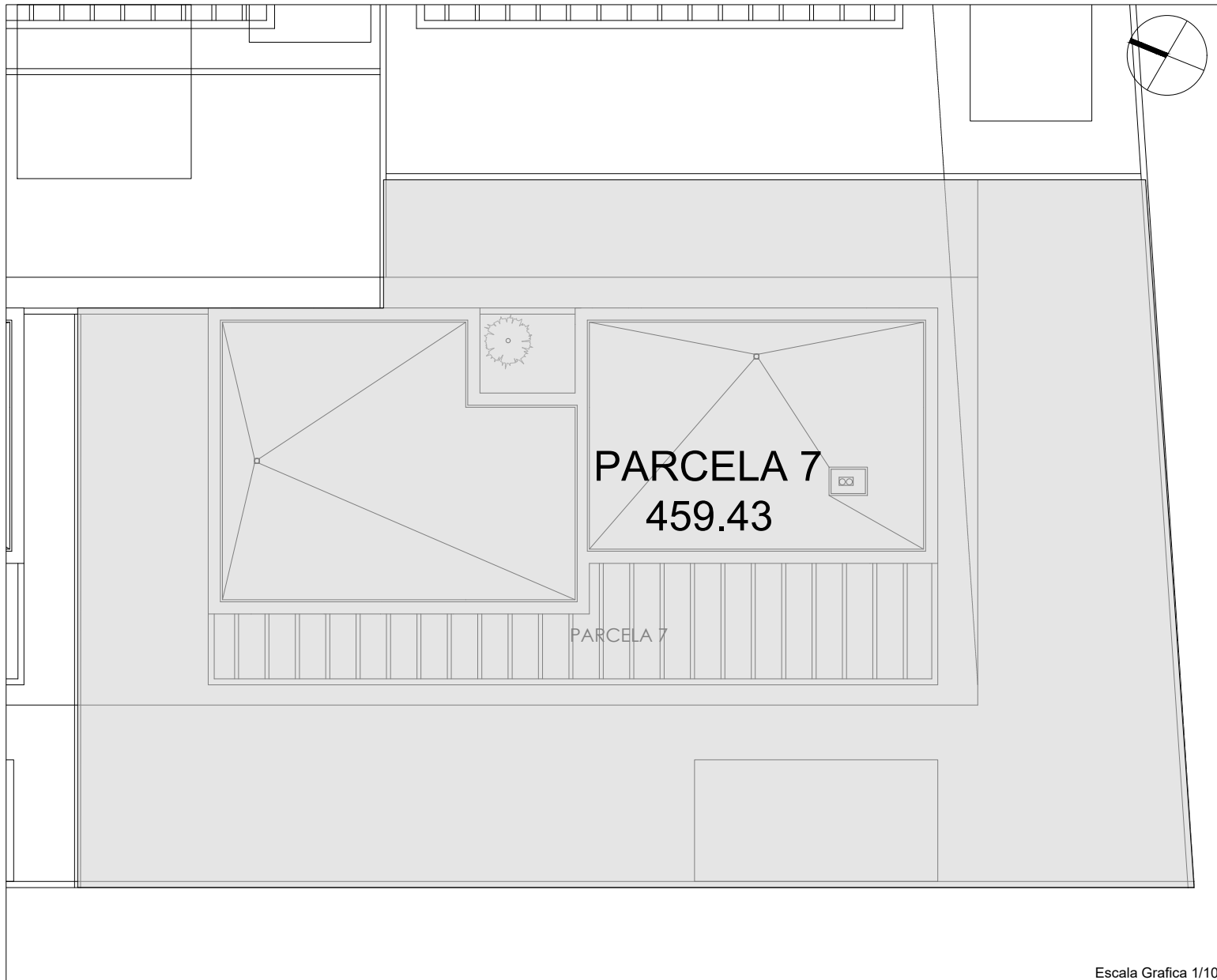

SUPERFICIES PARCELAS	
	PARCELA
Vivienda 01	250.36
Vivienda 02	287.77
Vivienda 03	271.36
Vivienda 04	287.99
Vivienda 05	271.36
Vivienda 06	343.88
Vivienda 07	459.43
Vivienda 08	459.43
Vivienda 09	326.24
Vivienda 10	402.52
<b>TOTAL</b>	<b>3360.34</b>

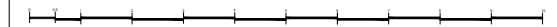

Escala Grafica 1/100

Plano orientativo sujeto a modificaciones en proyecto. No constituye un documento contractual. Será sustituido por otro en el momento de la firma de la compra-venta. La distribución de los muebles de la cocina, como el resto de la decoración es toda orientativa.

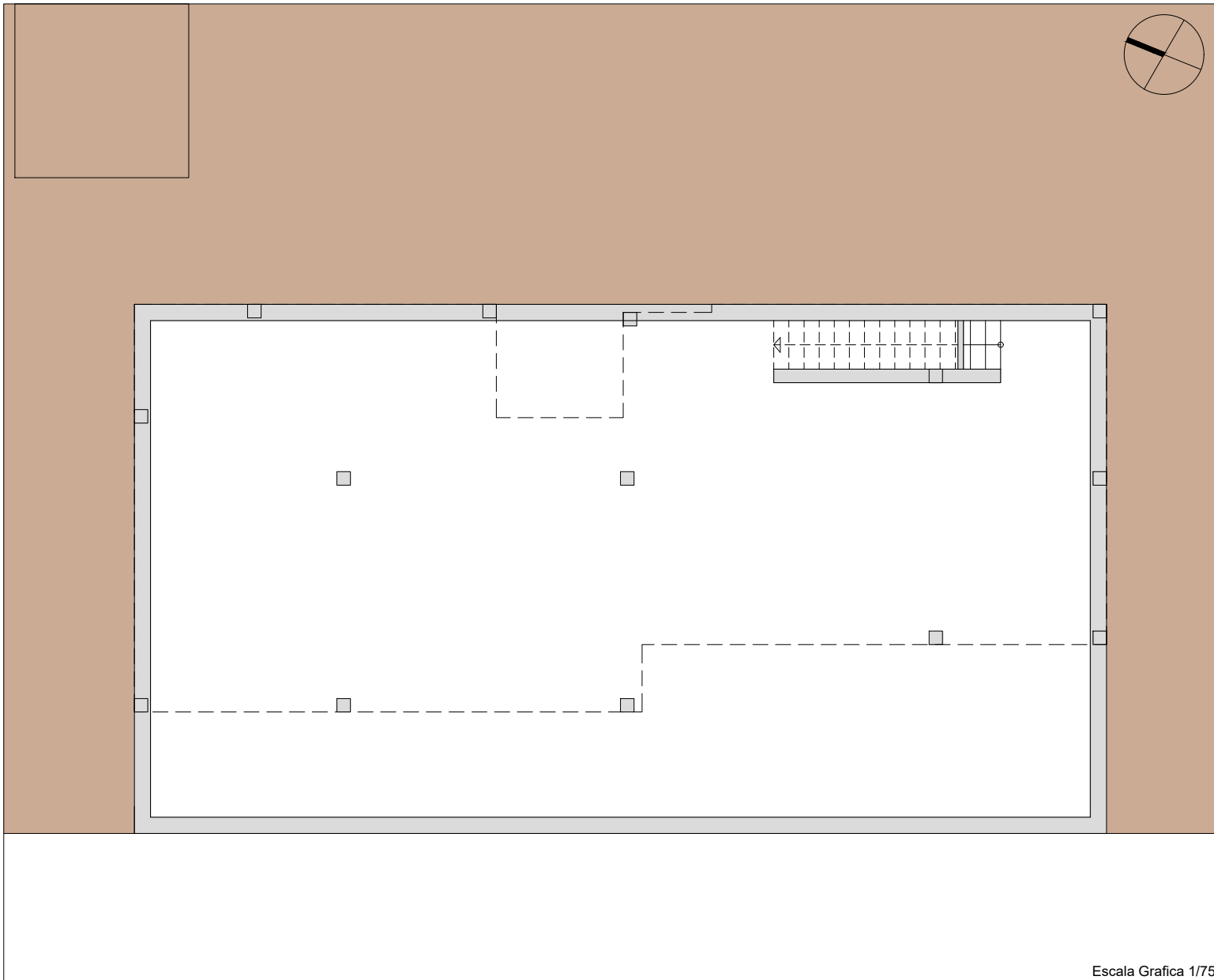

Escala Grafica 1/75

Escala Grafica 1/75

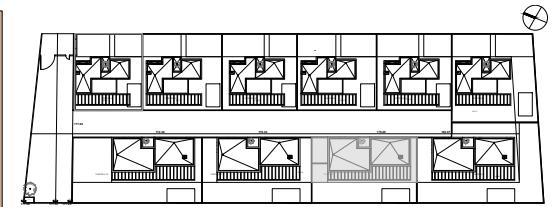

Superficie Útil		
Vivienda 7, 8, 9 y 10		
Planta Baja		m2
01	Escalera	12.88
02	Salón, Cocina, Comedor	43.13
03	Lavadero	2.64
04	Baño 1	5.76
05	Baño 2	4.00
06	Dormitorio 1	19.75
07	Dormitorio 2	10.64
08	Dormitorio 3	10.64
09	Paso	4.48
TOTAL Planta baja		113.92
Planta Sótanos		
10	Sótano -1	154.87
TOTAL		268.79

Superficie Construida		
Vivienda 7, 8 y 9		
Planta Baja		m2
Superficie cerrada		119.97
Planta Sótano -1		
Superficie cerrada		176.37
TOTAL Sup. Construida		296.34

	SUPERFICIES CONSTRUIDAS				TOTAL
	P. BAJA	P. PRIMERA	SÓTANO -1	SÓTANO -2	
Vivienda 01	76.52	57.68	164.21	164.21	462.62
Vivienda 02	76.52	57.68	193.03	193.03	520.26
Vivienda 03	76.52	57.68	181.81	181.81	497.82
Vivienda 04	76.52	57.68	193.06		327.26
Vivienda 05	76.52	57.68	181.84		316.04
Vivienda 06	76.52	57.68	191.63		325.83
Vivienda 07	119.97		176.37		296.34
Vivienda 08	119.97		176.37		296.34
Vivienda 09	119.97		176.37		296.34
Vivienda 10	119.97		176.37	176.37	472.71
TOTAL	939.00	346.08	1811.06	539.05	3811.56

Plano orientativo sujeto a modificaciones en proyecto. No constituye un documento contractual. Será sustituido por otro en el momento de la firma de la compra-venta. La distribución de los muebles de la cocina, como el resto de la decoración es toda orientativa.

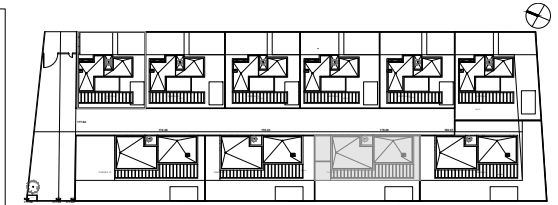
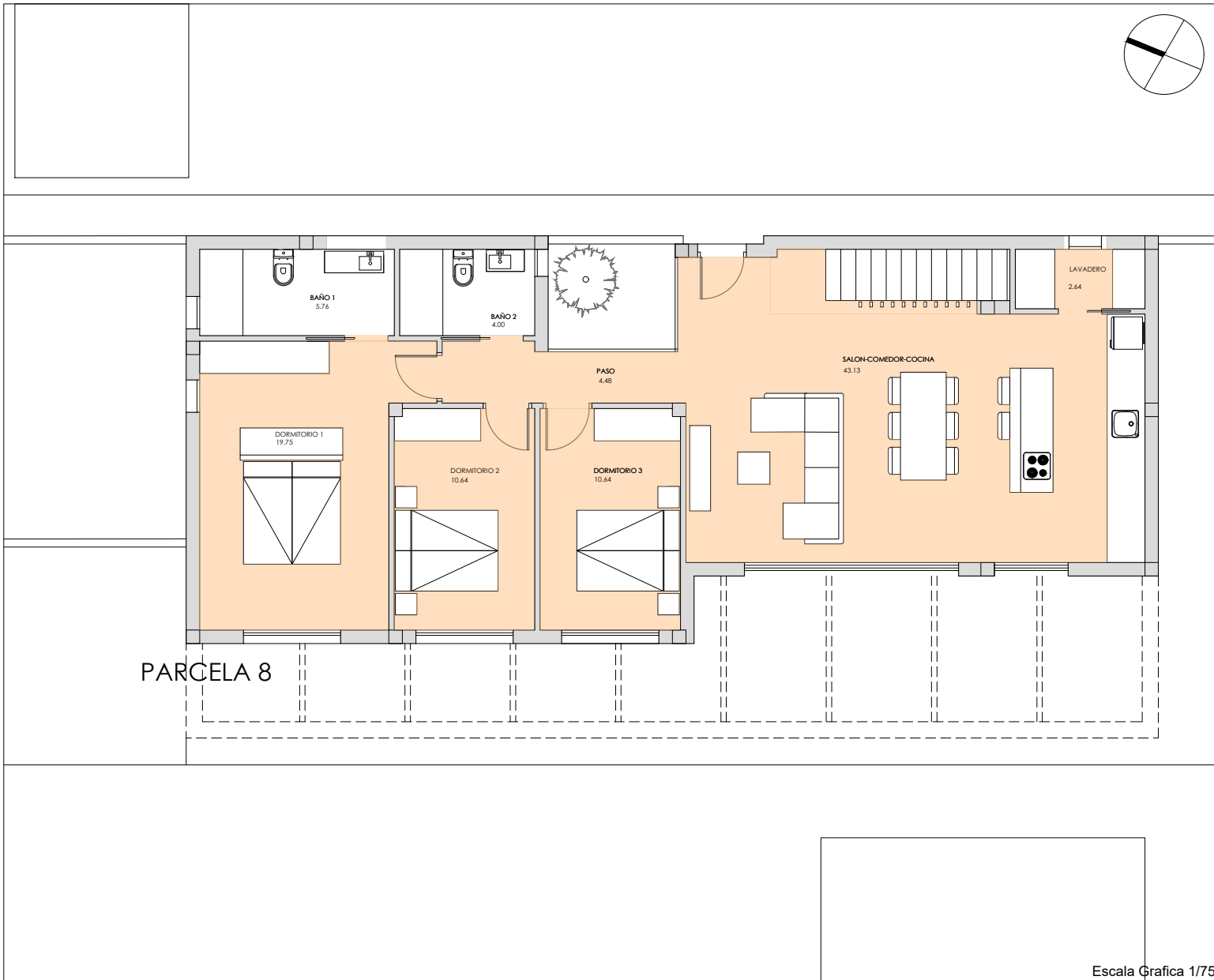

**Superficie Útil**  
**Vivienda 7, 8, 9 y 10**

Planta Baja		m2
01	Escalera	12.88
02	Salón, Cocina, Comedor	43.13
03	Lavadero	2.64
04	Baño 1	5.76
05	Baño 2	4.00
06	Dormitorio 1	19.75
07	Dormitorio 2	10.64
08	Dormitorio 3	10.64
09	Paso	4.48
<b>TOTAL Planta baja</b>		<b>113.92</b>
Planta Sótanos		
10	Sótano -1	154.87
<b>TOTAL</b>		<b>268.79</b>

**Superficie Construida**  
**Vivienda 7, 8 y 9**

Planta Baja		m2
<b>Superficie cerrada</b>		<b>119.97</b>
Planta Sótano -1		
<b>Superficie cerrada</b>		<b>176.37</b>
<b>TOTAL Sup. Construida</b>		<b>296.34</b>

PARCELA 8

Escala Grafica 1/75

Escala Grafica 1/75

Plano orientativo sujeto a modificaciones en proyecto. No constituye un documento contractual. Será sustituido por otro en el momento de la firma de la compra-venta. La distribución de los muebles de la cocina, como el resto de la decoración es toda orientativa.

**SUPERFICIES CONSTRUIDAS**

	P. BAJA	P. PRIMERA	SÓTANO -1	SÓTANO -2	TOTAL
Vivienda 01	76.52	57.68	164.21	164.21	462.62
Vivienda 02	76.52	57.68	193.03	193.03	520.26
Vivienda 03	76.52	57.68	181.81	181.81	497.82
Vivienda 04	76.52	57.68	193.06		327.26
Vivienda 05	76.52	57.68	181.84		316.04
Vivienda 06	76.52	57.68	191.63		325.83
Vivienda 07	119.97		176.37		296.34
Vivienda 08	119.97		176.37		296.34
Vivienda 09	119.97		176.37		296.34
Vivienda 10	119.97		176.37	176.37	472.71
<b>TOTAL</b>	<b>939.00</b>	<b>346.08</b>	<b>1811.06</b>	<b>539.05</b>	<b>3811.56</b>

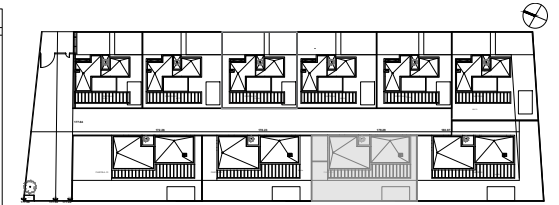
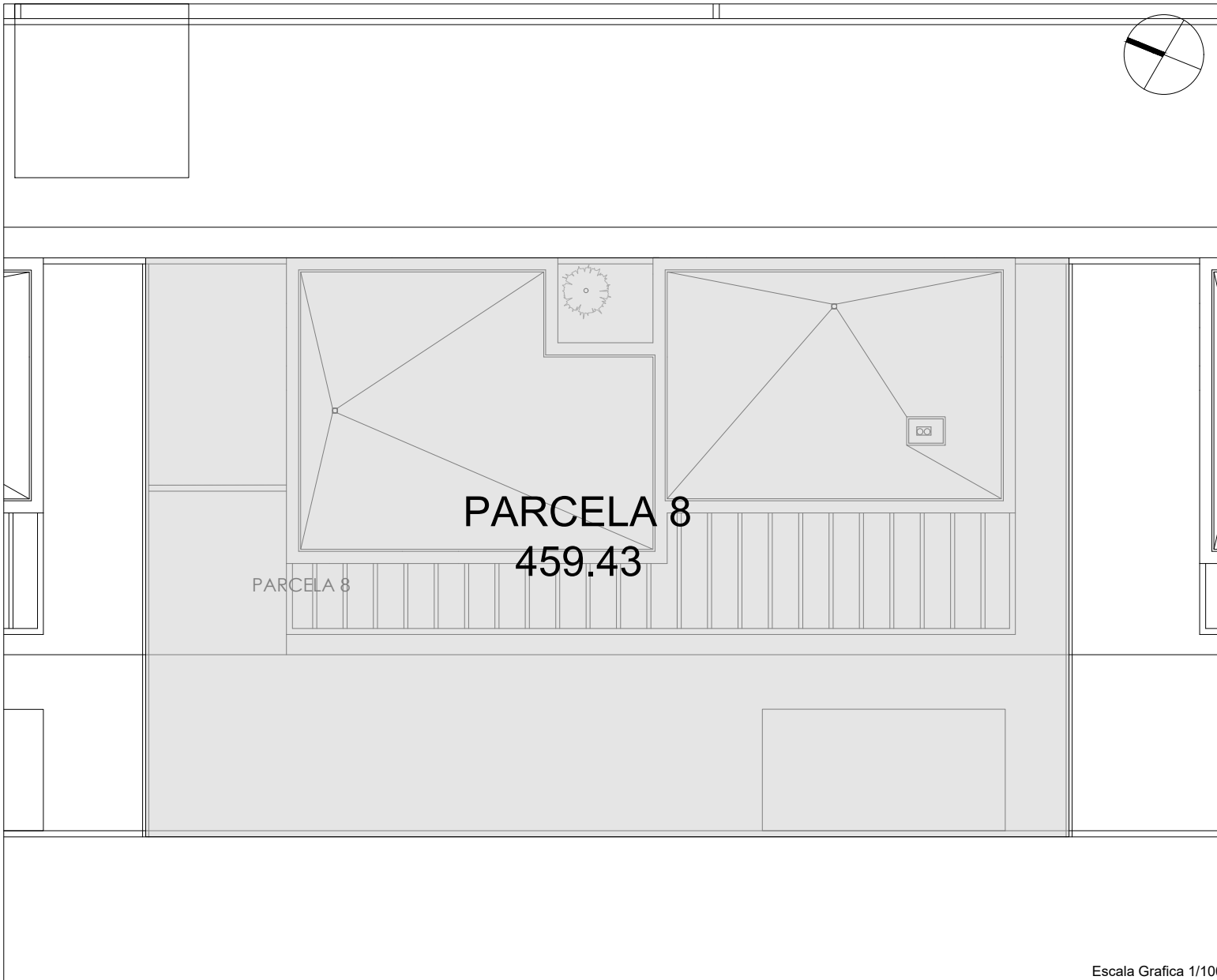

SUPERFICIES PARCELAS	
	PARCELA
Vivienda 01	250.36
Vivienda 02	287.77
Vivienda 03	271.36
Vivienda 04	287.99
Vivienda 05	271.36
Vivienda 06	343.88
Vivienda 07	459.43
Vivienda 08	459.43
Vivienda 09	326.24
Vivienda 10	402.52
<b>TOTAL</b>	<b>3360.34</b>

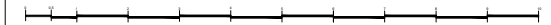

Escala Grafica 1/100

Escala Grafica 1/100

Plano orientativo sujeto a modificaciones en proyecto. No constituye un documento contractual. Será sustituido por otro en el momento de la firma de la compra-venta. La distribución de los muebles de la cocina, como el resto de la decoración es toda orientativa.

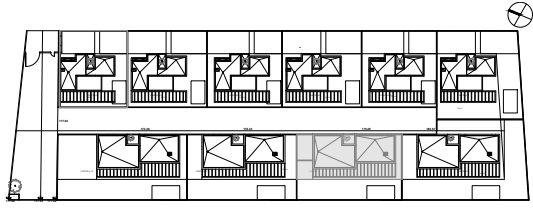
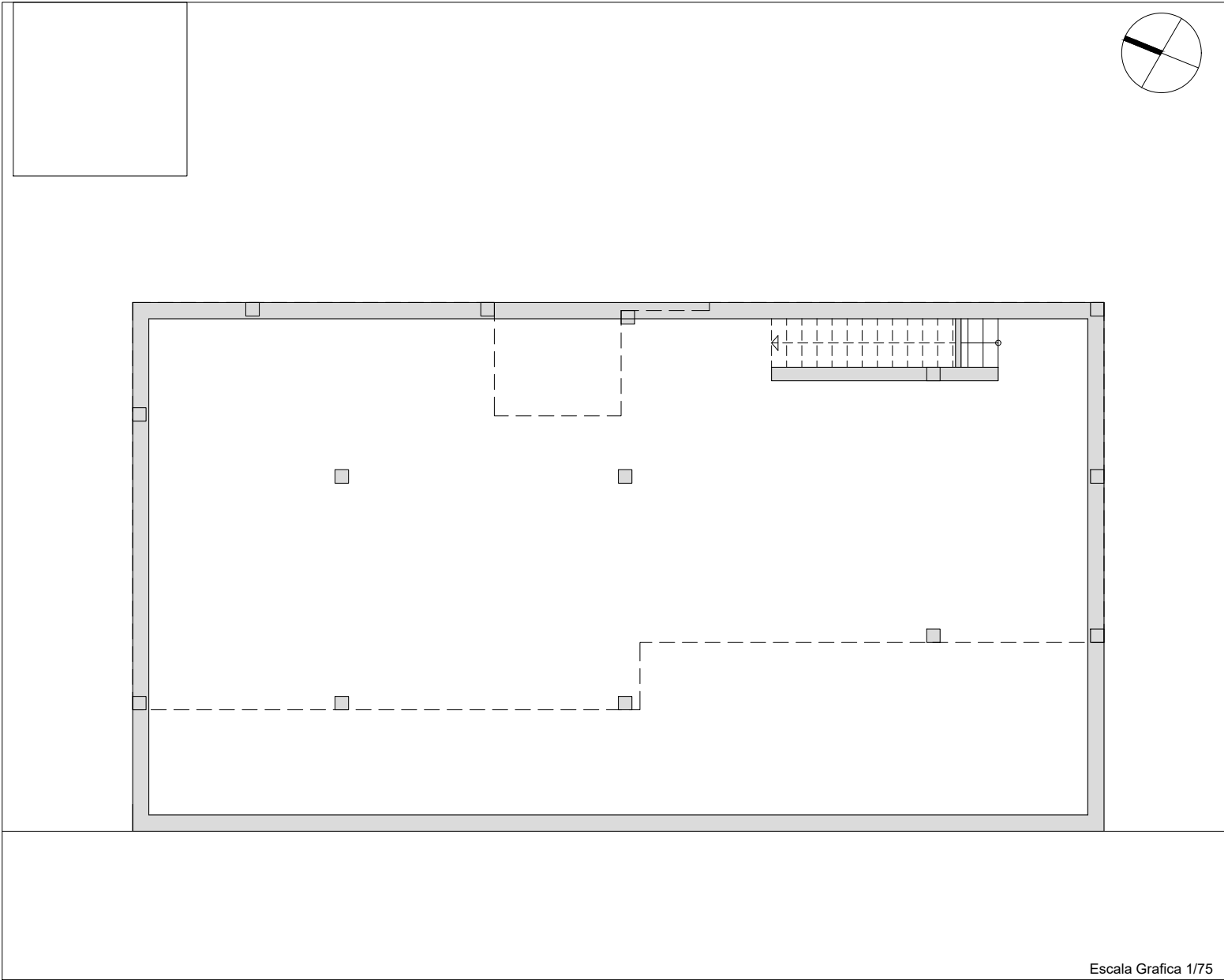

Superficie Útil		
Vivienda 7, 8, 9 y 10		
Planta Baja		m2
01	Escalera	12.88
02	Salón, Cocina, Comedor	43.13
03	Lavadero	2.64
04	Baño 1	5.76
05	Baño 2	4.00
06	Dormitorio 1	19.75
07	Dormitorio 2	10.64
08	Dormitorio 3	10.64
09	Paso	4.48
TOTAL Planta baja		113.92
Planta Sótanos		
10	Sótano -1	154.87
TOTAL		268.79

Superficie Construida		
Vivienda 7, 8 y 9		
Planta Baja		m2
Superficie cerrada		119.97
Planta Sótano -1		
Superficie cerrada		176.37
TOTAL Sup. Construida		296.34

SUPERFICIES CONSTRUIDAS					
	P. BAJA	P. PRIMERA	SÓTANO -1	SÓTANO -2	TOTAL
Vivienda 01	76.52	57.68	164.21	164.21	462.62
Vivienda 02	76.52	57.68	193.03	193.03	520.26
Vivienda 03	76.52	57.68	181.81	181.81	497.82
Vivienda 04	76.52	57.68	193.06		327.26
Vivienda 05	76.52	57.68	181.84		316.04
Vivienda 06	76.52	57.68	191.63		325.83
Vivienda 07	119.97		176.37		296.34
Vivienda 08	119.97		176.37		296.34
Vivienda 09	119.97		176.37		296.34
Vivienda 10	119.97		176.37	176.37	472.71
TOTAL	939.00	346.08	1811.06	539.05	3811.56

Escala Grafica 1/75

Plano orientativo sujeto a modificaciones en proyecto. No constituye un documento contractual. Será sustituido por otro en el momento de la firma de la compra-venta. La distribución de los muebles de la cocina, como el resto de la decoración es toda orientativa.

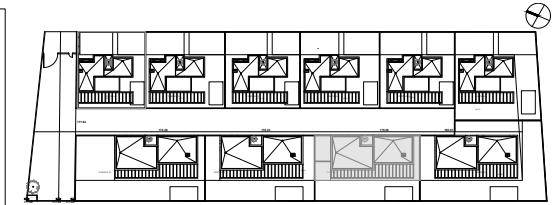
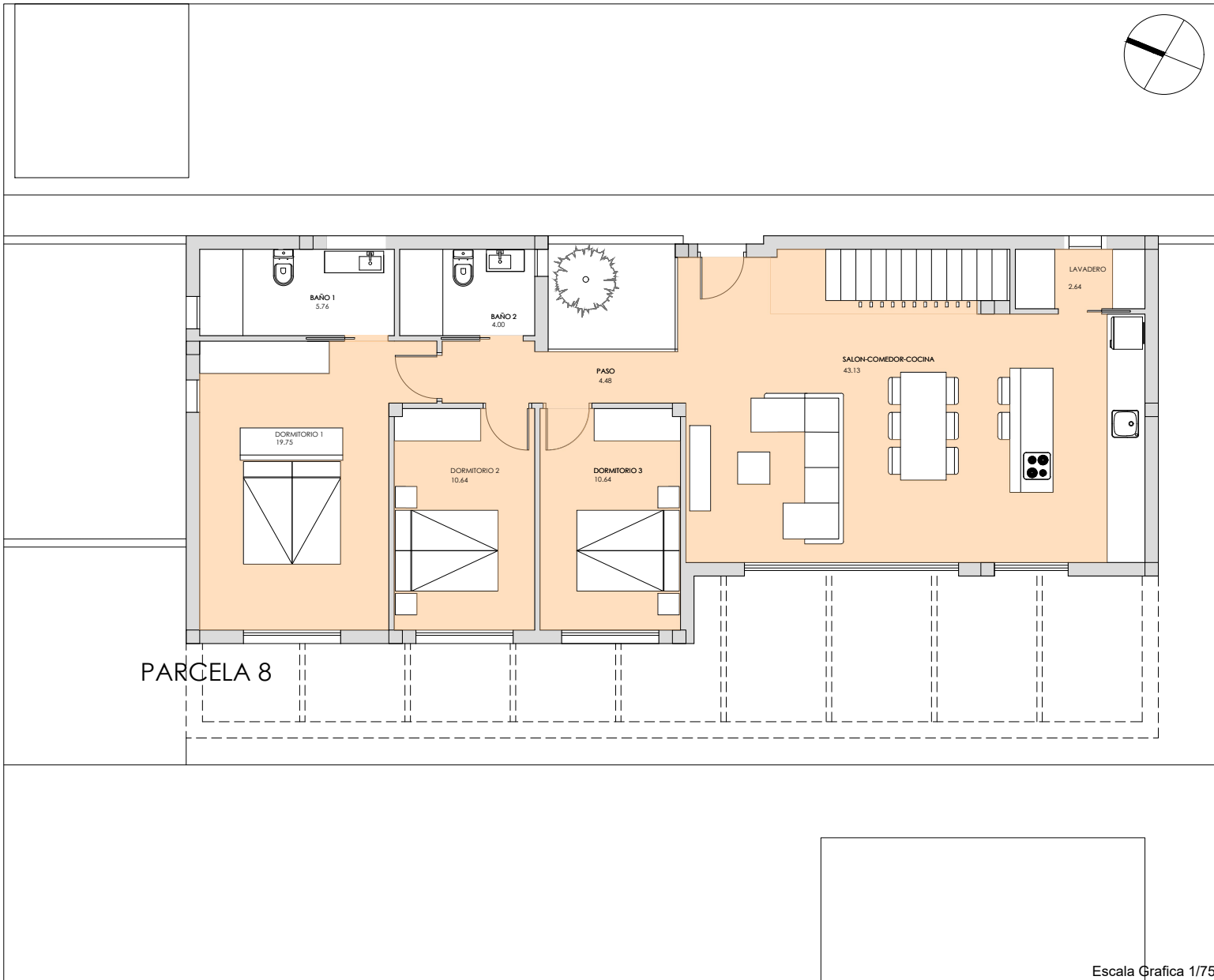

**Superficie Útil**  
**Vivienda 7, 8, 9 y 10**

Planta Baja		m2
01	Escalera	12.88
02	Salón, Cocina, Comedor	43.13
03	Lavadero	2.64
04	Baño 1	5.76
05	Baño 2	4.00
06	Dormitorio 1	19.75
07	Dormitorio 2	10.64
08	Dormitorio 3	10.64
09	Paso	4.48
<b>TOTAL Planta baja</b>		<b>113.92</b>
Planta Sótanos		
10	Sótano -1	154.87
<b>TOTAL</b>		<b>268.79</b>

**Superficie Construida**  
**Vivienda 7, 8 y 9**

Planta Baja		m2
Superficie cerrada		119.97
Planta Sótano -1		
Superficie cerrada		176.37
<b>TOTAL Sup. Construida</b>		<b>296.34</b>

PARCELA 8

Escala Grafica 1/75

Escala Grafica 1/75

Plano orientativo sujeto a modificaciones en proyecto. No constituye un documento contractual. Será sustituido por otro en el momento de la firma de la compra-venta. La distribución de los muebles de la cocina, como el resto de la decoración es toda orientativa.

**SUPERFICIES CONSTRUIDAS**

	P. BAJA	P. PRIMERA	SÓTANO -1	SÓTANO -2	TOTAL
Vivienda 01	76.52	57.68	164.21	164.21	462.62
Vivienda 02	76.52	57.68	193.03	193.03	520.26
Vivienda 03	76.52	57.68	181.81	181.81	497.82
Vivienda 04	76.52	57.68	193.06		327.26
Vivienda 05	76.52	57.68	181.84		316.04
Vivienda 06	76.52	57.68	191.63		325.83
Vivienda 07	119.97		176.37		296.34
Vivienda 08	119.97		176.37		296.34
Vivienda 09	119.97		176.37		296.34
Vivienda 10	119.97		176.37	176.37	472.71
<b>TOTAL</b>	<b>939.00</b>	<b>346.08</b>	<b>1811.06</b>	<b>539.05</b>	<b>3811.56</b>

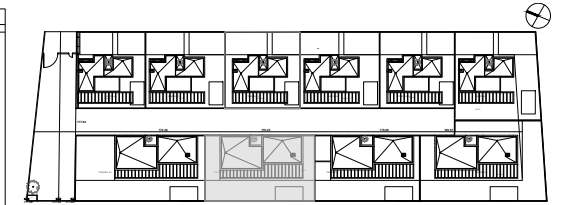

SUPERFICIES PARCELAS	
	PARCELA
Vivienda 01	250.36
Vivienda 02	287.77
Vivienda 03	271.36
Vivienda 04	287.99
Vivienda 05	271.36
Vivienda 06	343.88
Vivienda 07	459.43
Vivienda 08	459.43
Vivienda 09	326.24
Vivienda 10	402.52
<b>TOTAL</b>	<b>3360.34</b>

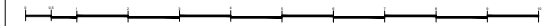

Escala Grafica 1/100

Escala Grafica 1/100

Plano orientativo sujeto a modificaciones en proyecto. No constituye un documento contractual. Será sustituido por otro en el momento de la firma de la compra-venta. La distribución de los muebles de la cocina, como el resto de la decoración es toda orientativa.

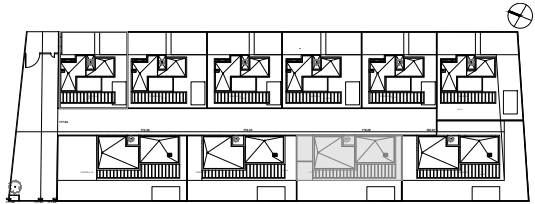
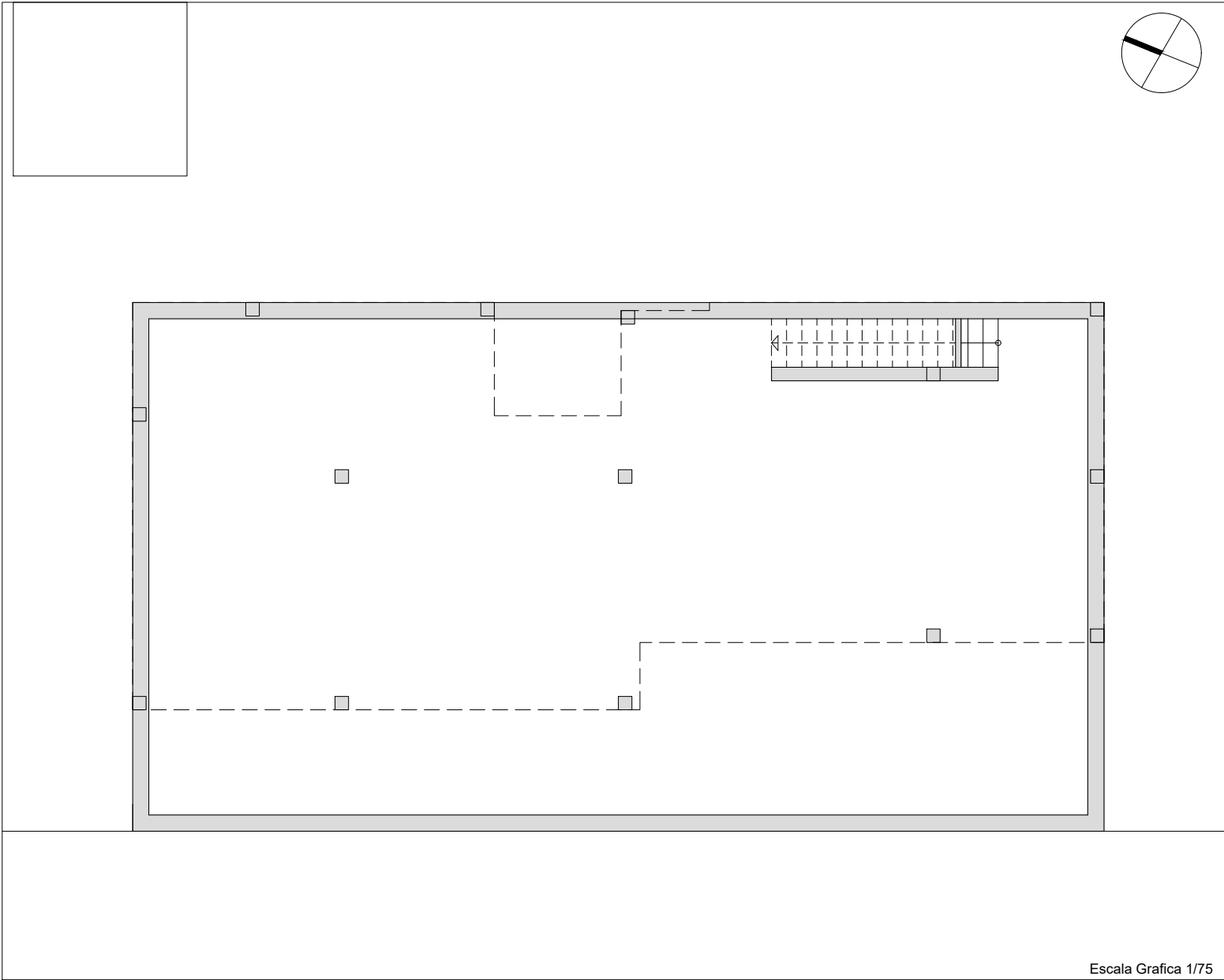

Superficie Útil		
Vivienda 7, 8, 9 y 10		
Planta Baja		m2
01	Escalera	12.88
02	Salón, Cocina, Comedor	43.13
03	Lavadero	2.64
04	Baño 1	5.76
05	Baño 2	4.00
06	Dormitorio 1	19.75
07	Dormitorio 2	10.64
08	Dormitorio 3	10.64
09	Paso	4.48
TOTAL Planta baja		113.92
Planta Sótanos		
10	Sótano -1	154.87
TOTAL		268.79

Superficie Construida		
Vivienda 7, 8 y 9		
Planta Baja		m2
Superficie cerrada		119.97
Planta Sótano -1		
Superficie cerrada		176.37
TOTAL Sup. Construida		296.34

SUPERFICIES CONSTRUIDAS					
	P. BAJA	P. PRIMERA	SÓTANO -1	SÓTANO -2	TOTAL
Vivienda 01	76.52	57.68	164.21	164.21	462.62
Vivienda 02	76.52	57.68	193.03	193.03	520.26
Vivienda 03	76.52	57.68	181.81	181.81	497.82
Vivienda 04	76.52	57.68	193.06		327.26
Vivienda 05	76.52	57.68	181.84		316.04
Vivienda 06	76.52	57.68	191.63		325.83
Vivienda 07	119.97		176.37		296.34
Vivienda 08	119.97		176.37		296.34
Vivienda 09	119.97		176.37		296.34
Vivienda 10	119.97		176.37	176.37	472.71
TOTAL	939.00	346.08	1811.06	539.05	3811.56

Escala Grafica 1/75

Plano orientativo sujeto a modificaciones en proyecto. No constituye un documento contractual. Será sustituido por otro en el momento de la firma de la compra-venta. La distribución de los muebles de la cocina, como el resto de la decoración es toda orientativa.

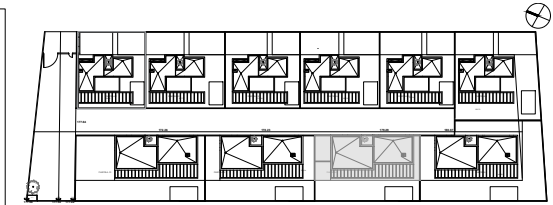
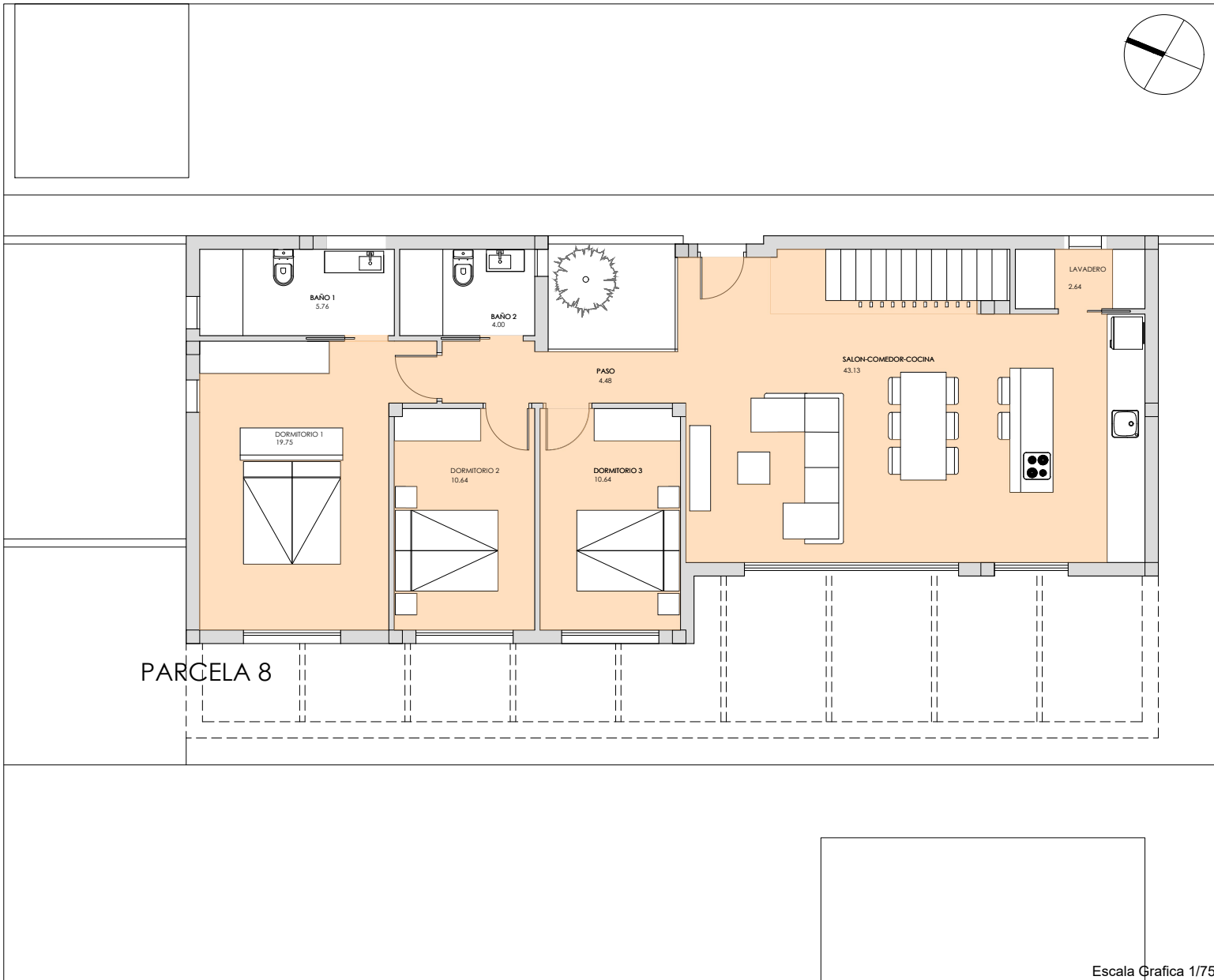

**Superficie Útil**  
**Vivienda 7, 8, 9 y 10**

Planta Baja		m2
01	Escalera	12.88
02	Salón, Cocina, Comedor	43.13
03	Lavadero	2.64
04	Baño 1	5.76
05	Baño 2	4.00
06	Dormitorio 1	19.75
07	Dormitorio 2	10.64
08	Dormitorio 3	10.64
09	Paso	4.48
<b>TOTAL Planta baja</b>		<b>113.92</b>
Planta Sótanos		
10	Sótano -1	154.87
<b>TOTAL</b>		<b>268.79</b>

**Superficie Construida**  
**Vivienda 7, 8 y 9**

Planta Baja		m2
Superficie cerrada		119.97
Planta Sótano -1		
Superficie cerrada		176.37
<b>TOTAL Sup. Construida</b>		<b>296.34</b>

PARCELA 8

Escala Grafica 1/75

Escala Grafica 1/75

Plano orientativo sujeto a modificaciones en proyecto. No constituye un documento contractual. Será sustituido por otro en el momento de la firma de la compra-venta. La distribución de los muebles de la cocina, como el resto de la decoración es toda orientativa.

**SUPERFICIES CONSTRUIDAS**

	P. BAJA	P. PRIMERA	SÓTANO -1	SÓTANO -2	TOTAL
Vivienda 01	76.52	57.68	164.21	164.21	462.62
Vivienda 02	76.52	57.68	193.03	193.03	520.26
Vivienda 03	76.52	57.68	181.81	181.81	497.82
Vivienda 04	76.52	57.68	193.06		327.26
Vivienda 05	76.52	57.68	181.84		316.04
Vivienda 06	76.52	57.68	191.63		325.83
Vivienda 07	119.97		176.37		296.34
Vivienda 08	119.97		176.37		296.34
Vivienda 09	119.97		176.37		296.34
Vivienda 10	119.97		176.37	176.37	472.71
<b>TOTAL</b>	<b>939.00</b>	<b>346.08</b>	<b>1811.06</b>	<b>539.05</b>	<b>3811.56</b>

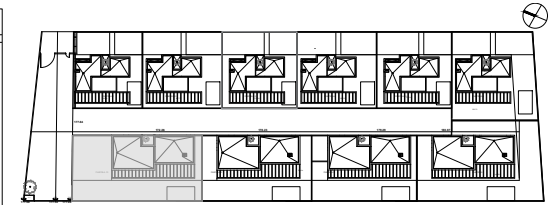
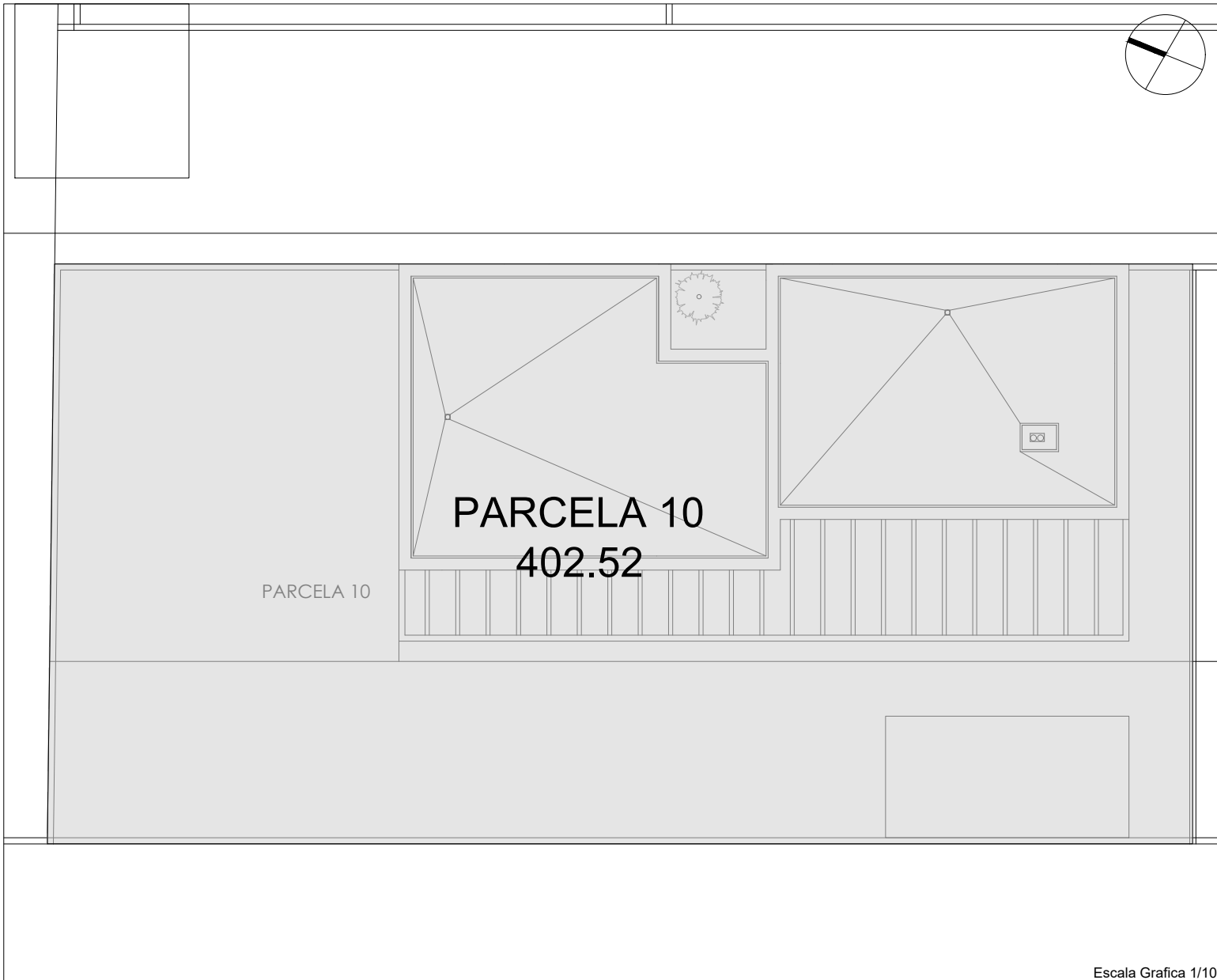

SUPERFICIES PARCELAS	
	PARCELA
Vivienda 01	250.36
Vivienda 02	287.77
Vivienda 03	271.36
Vivienda 04	287.99
Vivienda 05	271.36
Vivienda 06	343.88
Vivienda 07	459.43
Vivienda 08	459.43
Vivienda 09	326.24
<b>Vivienda 10</b>	<b>402.52</b>
<b>TOTAL</b>	<b>3360.34</b>

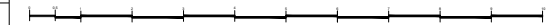

Escala Grafica 1/100

Plano orientativo sujeto a modificaciones en proyecto. No constituye un documento contractual. Será sustituido por otro en el momento de la firma de la compra-venta. La distribución de los muebles de la cocina, como el resto de la decoración es toda orientativa.

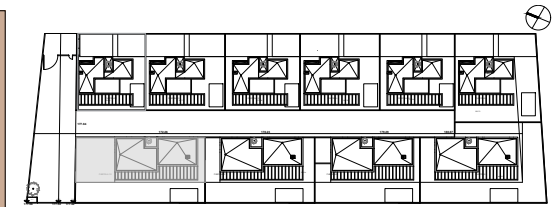
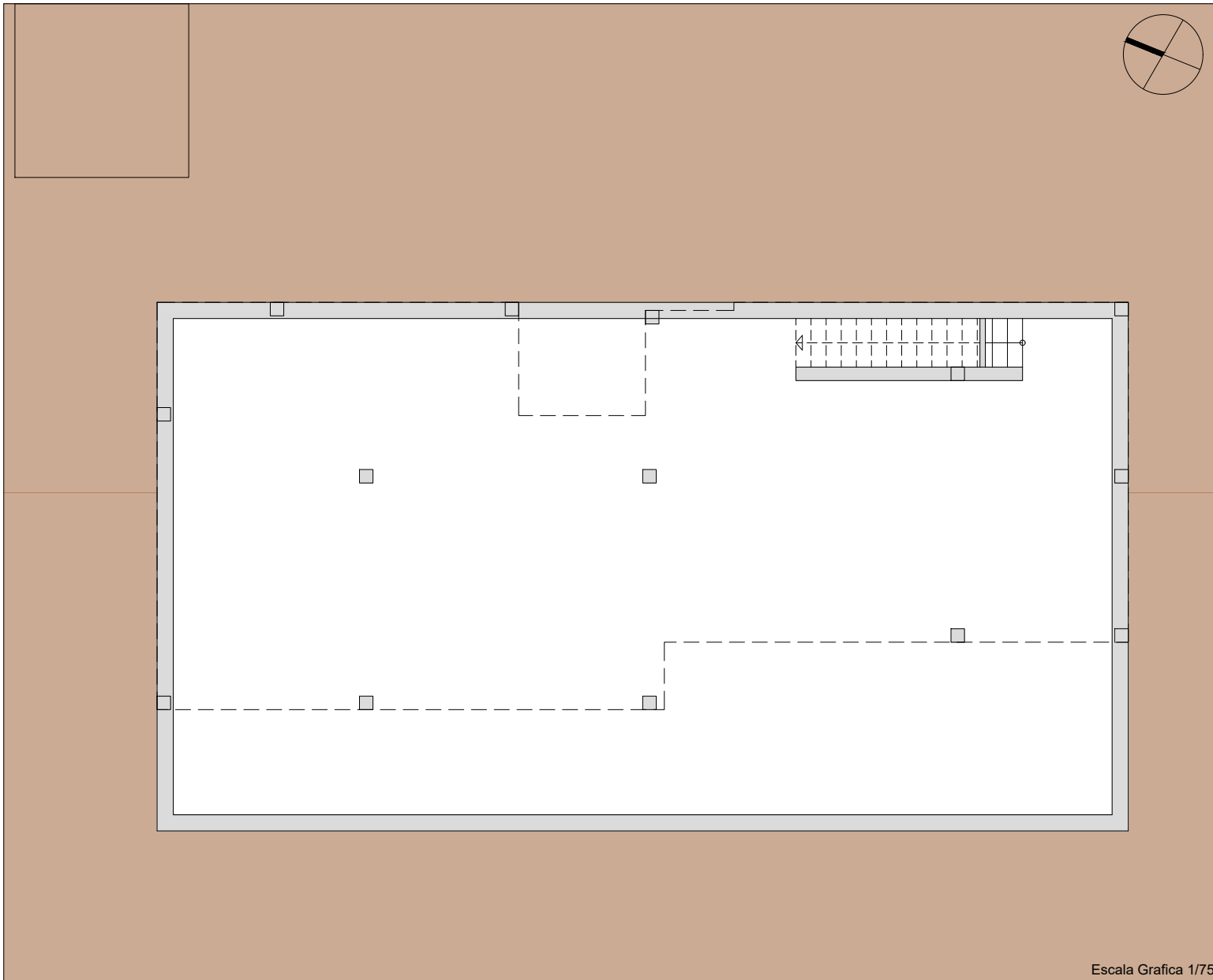

Superficie Útil Vivienda 10		
Planta Baja		m2
01	Escalera	12.88
02	Salón, Cocina, Comedor	43.13
03	Lavadero	2.64
04	Baño 1	5.76
05	Baño 2	4.00
06	Dormitorio 1	19.75
07	Dormitorio 2	10.64
08	Dormitorio 3	10.64
09	Paso	4.48
TOTAL Planta baja		113.92
Planta Sótano		
10	Sótano -1	154.87
11	Sótano -2	154.87
TOTAL		423.66

Superficie Construida Vivienda 10	
Planta Baja	
Superficie cerrada	119.97
Planta Sótano -1	
Superficie cerrada	176.37
Planta Sótano -2	
Superficie cerrada	176.37
TOTAL Sup. Construida	
	472.71

SUPERFICIES CONSTRUIDAS					
	P. BAJA	P. PRIMERA	SÓTANO -1	SÓTANO -2	TOTAL
Vivienda 01	76.52	57.68	164.21	164.21	462.62
Vivienda 02	76.52	57.68	193.03	193.03	520.26
Vivienda 03	76.52	57.68	181.81	181.81	497.82
Vivienda 04	76.52	57.68	193.06		327.26
Vivienda 05	76.52	57.68	181.84		316.04
Vivienda 06	76.52	57.68	191.63		325.83
Vivienda 07	119.97		176.37		296.34
Vivienda 08	119.97		176.37		296.34
Vivienda 09	119.97		176.37		296.34
Vivienda 10	119.97		176.37	176.37	472.71
TOTAL	939.00	346.08	1811.06	539.05	3811.56

Escala Grafica 1/75

Plano orientativo sujeto a modificaciones en proyecto. No constituye un documento contractual. Será sustituido por otro en el momento de la firma de la compra-venta. La distribución de los muebles de la cocina, como el resto de la decoración es toda orientativa.

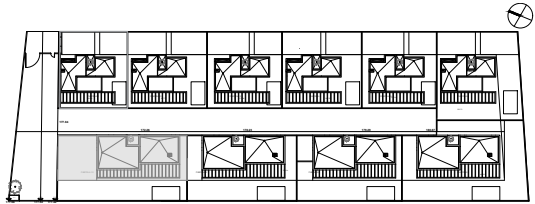
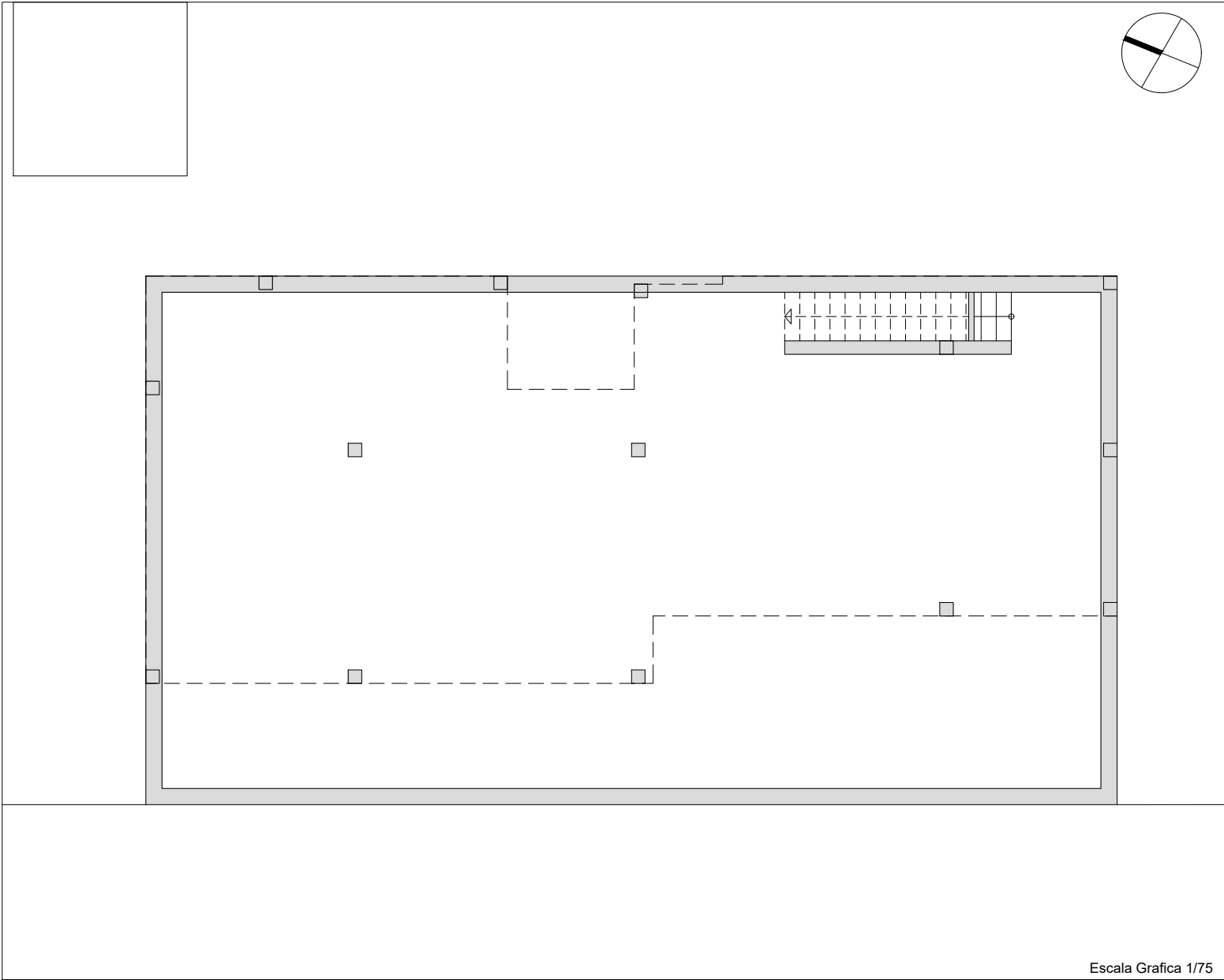

Superficie Útil Vivienda 10		
Planta Baja		m2
01	Escalera	12.88
02	Salón, Cocina, Comedor	43.13
03	Lavadero	2.64
04	Baño 1	5.76
05	Baño 2	4.00
06	Dormitorio 1	19.75
07	Dormitorio 2	10.64
08	Dormitorio 3	10.64
09	Paso	4.48
TOTAL Planta baja		113.92
Planta Sótano		
10	Sótano -1	154.87
11	Sótano -2	154.87
TOTAL		423.66

Superficie Construida Vivienda 10		
Planta Baja		m2
Superficie cerrada		119.97
Planta Sótano -1		
Superficie cerrada		176.37
Planta Sótano -2		
Superficie cerrada		176.37
TOTAL Sup. Construida		472.71

SUPERFICIES CONSTRUIDAS					
	P. BAJA	P. PRIMERA	SÓTANO -1	SÓTANO -2	TOTAL
Vivienda 01	76.52	57.68	164.21	164.21	462.62
Vivienda 02	76.52	57.68	193.03	193.03	520.26
Vivienda 03	76.52	57.68	181.81	181.81	497.82
Vivienda 04	76.52	57.68	193.06		327.26
Vivienda 05	76.52	57.68	181.84		316.04
Vivienda 06	76.52	57.68	191.63		325.83
Vivienda 07	119.97		176.37		296.34
Vivienda 08	119.97		176.37		296.34
Vivienda 09	119.97		176.37		296.34
Vivienda 10	119.97		176.37	176.37	472.71
TOTAL	939.00	346.08	1811.06	539.05	3811.56

Escala Grafica 1/75

Plano orientativo sujeto a modificaciones en proyecto. No constituye un documento contractual. Será sustituido por otro en el momento de la firma de la compra-venta. La distribución de los muebles de la cocina, como el resto de la decoración es toda orientativa.

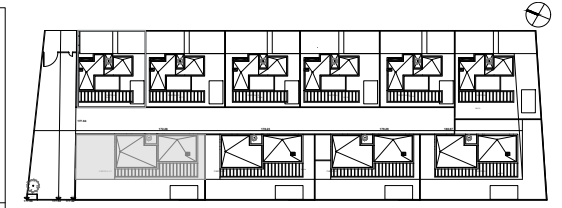

**Superficie Útil  
Vivienda 10**

Planta Baja		m2
01	Escalera	12.88
02	Salón, Cocina, Comedor	43.13
03	Lavadero	2.64
04	Baño 1	5.76
05	Baño 2	4.00
06	Dormitorio 1	19.75
07	Dormitorio 2	10.64
08	Dormitorio 3	10.64
09	Paso	4.48
<b>TOTAL Planta baja</b>		<b>113.92</b>
Planta Sótano		
10	Sótano -1	154.87
11	Sótano -2	154.87
<b>TOTAL</b>		<b>423.66</b>

**Superficie Construida  
Vivienda 10**

Planta Baja		m2
<b>Superficie cerrada</b>		<b>119.97</b>
Planta Sótano -1		
Superficie cerrada		176.37
Planta Sótano -2		
Superficie cerrada		176.37
<b>TOTAL Sup. Construida</b>		<b>472.71</b>

RCELA 10

Escala Grafica 1/75

Escala Grafica 1/75

**SUPERFICIES CONSTRUIDAS**

	P. BAJA	P. PRIMERA	SÓTANO -1	SÓTANO -2	TOTAL
Vivienda 01	76.52	57.68	164.21	164.21	462.62
Vivienda 02	76.52	57.68	193.03	193.03	520.26
Vivienda 03	76.52	57.68	181.81	181.81	497.82
Vivienda 04	76.52	57.68	193.06		327.26
Vivienda 05	76.52	57.68	181.84		316.04
Vivienda 06	76.52	57.68	191.63		325.83
Vivienda 07	119.97		176.37		296.34
Vivienda 08	119.97		176.37		296.34
Vivienda 09	119.97		176.37		296.34
<b>Vivienda 10</b>	<b>119.97</b>		<b>176.37</b>	<b>176.37</b>	<b>472.71</b>
<b>TOTAL</b>	<b>939.00</b>	<b>346.08</b>	<b>1811.06</b>	<b>539.05</b>	<b>3811.56</b>

Plano orientativo sujeto a modificaciones en proyecto. No constituye un documento contractual. Será sustituido por otro en el momento de la firma de la compra-venta. La distribución de los muebles de la cocina, como el resto de la decoración es toda orientativa.

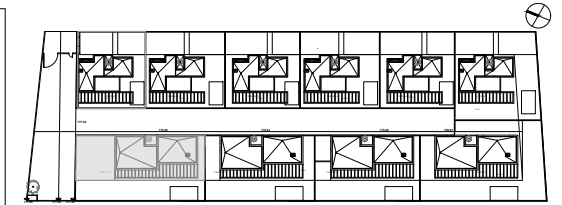
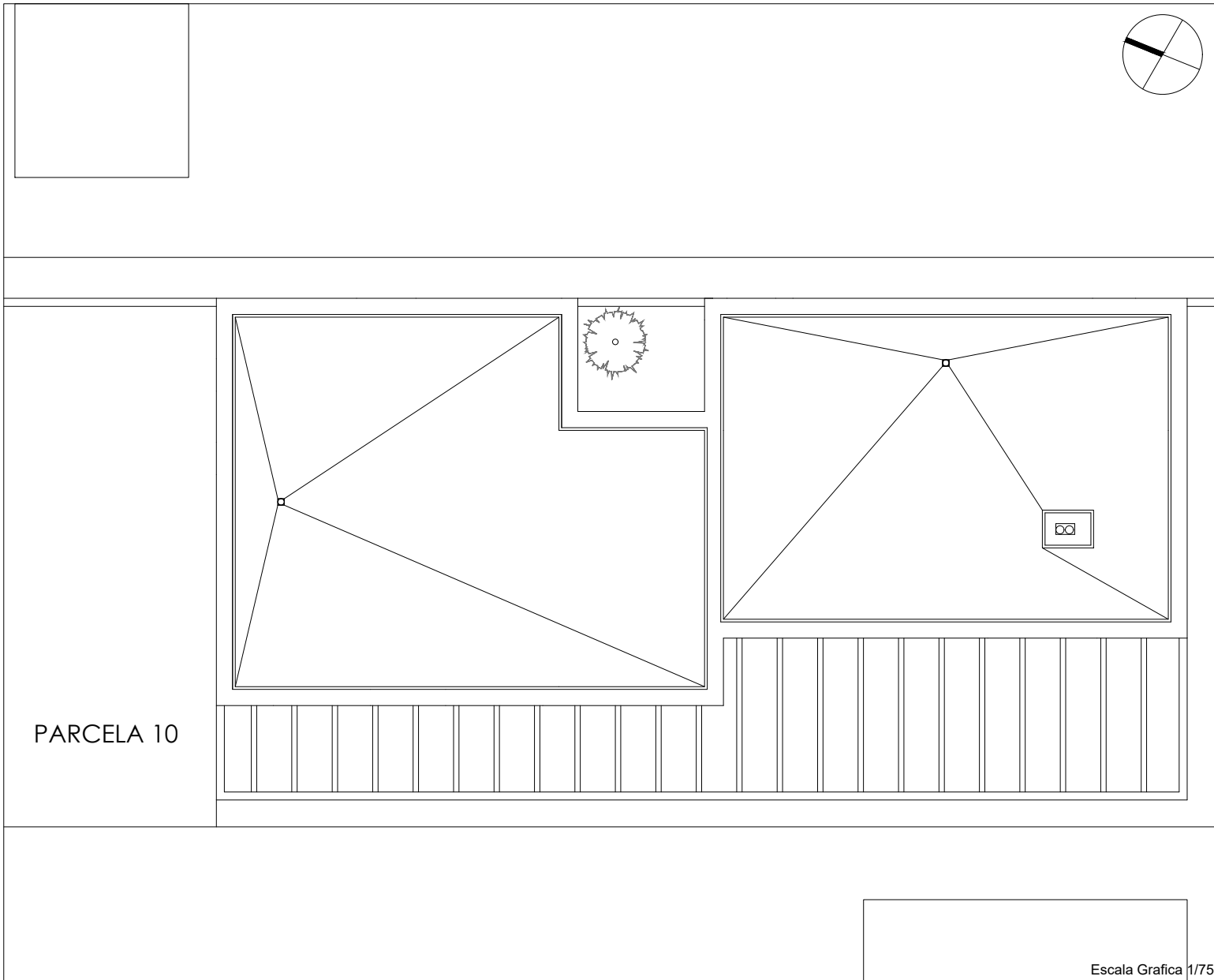

Superficie Útil		
Vivienda 10		
Planta Baja		m2
01	Escalera	12.88
02	Salón, Cocina, Comedor	43.13
03	Lavadero	2.64
04	Baño 1	5.76
05	Baño 2	4.00
06	Dormitorio 1	19.75
07	Dormitorio 2	10.64
08	Dormitorio 3	10.64
09	Paso	4.48
<b>TOTAL Planta baja</b>		<b>113.92</b>
Planta Sótano		
10	Sótano -1	154.87
11	Sótano -2	154.87
<b>TOTAL</b>		<b>423.66</b>

Superficie Construida		
Vivienda 10		
Planta Baja		m2
Superficie cerrada		119.97
Planta Sótano -1		
Superficie cerrada		176.37
Planta Sótano -2		
Superficie cerrada		176.37
<b>TOTAL Sup. Construida</b>		<b>472.71</b>

	SUPERFICIES CONSTRUIDAS				
	P. BAJA	P. PRIMERA	SÓTANO -1	SÓTANO -2	TOTAL
Vivienda 01	76.52	57.68	164.21	164.21	462.62
Vivienda 02	76.52	57.68	193.03	193.03	520.26
Vivienda 03	76.52	57.68	181.81	181.81	497.82
Vivienda 04	76.52	57.68	193.06		327.26
Vivienda 05	76.52	57.68	181.84		316.04
Vivienda 06	76.52	57.68	191.63		325.83
Vivienda 07	119.97		176.37		296.34
Vivienda 08	119.97		176.37		296.34
Vivienda 09	119.97		176.37		296.34
<b>Vivienda 10</b>	<b>119.97</b>		<b>176.37</b>	<b>176.37</b>	<b>472.71</b>
<b>TOTAL</b>	<b>939.00</b>	<b>346.08</b>	<b>1811.06</b>	<b>539.05</b>	<b>3811.56</b>

Plano orientativo sujeto a modificaciones en proyecto. No constituye un documento contractual. Será sustituido por otro en el momento de la firma de la compra-venta. La distribución de los muebles de la cocina, como el resto de la decoración es toda orientativa.